



# Documentos de Prestação de Contas

**Ano: 2020**

Aprovado na reunião da Junta de Freguesia de:

23/03/2021

Deliberado na reunião da Assembleia de Freguesia de:

23/04/2021

Freguesia de Santa Cruz

NIPC: 511 238 193

Largo do Município

9100 – 162 Santa Cruz

R.  
P. bice  
P. bice



## FREGUESIA DE SANTA CRUZ

511238193

Largo do Município  
9100-162 Santa Cruz

AR  
L. Pereira  
F. bice  
F.

### Declaração de Responsabilidade

---

No âmbito do processo de prestação de contas da gerência/exercício de 2020 da Freguesia de Santa Cruz declaramos, sob compromisso de honra, enquanto titulares de órgãos responsáveis pela elaboração, aprovação e remessa das contas Individuais ao Tribunal de Contas, que adotámos, fizemos controlo interno a que estamos vinculados por imperativo legal ou contratual e que garantem e asseguram, segundo o nosso conhecimento, a veracidade e sinceridade das respetivas demonstrações financeiras e a integralidade, legalidade e regularidade das transações subjacentes, pelas quais assumimos a responsabilidade de que, designadamente:

- a) Não contêm erros ou omissões materialmente relevantes quanto à execução orçamental e de contabilidade de compromissos, à gestão financeira e patrimonial e, bem assim, ao registo de todas as operações e transações que relevem para o cálculo do défice e da dívida pública, atendendo, nos termos aplicáveis, ao direito europeu da consolidação orçamental;
  - b) Identificam completamente as partes em relação de dependência e registam os respetivos saldos e transações;
  - c) Não omitem acordos quanto a instrumentos de financiamento direto ou indireto;
  - d) Evidenciam com rigor e de forma adequada a dimensão, extensão e relevação contabilística dos passivos efetivos ou contingentes, designadamente os compromissos decorrentes de benefícios concedidos ao pessoal e aos membros dos órgãos sociais, bem como as responsabilidades decorrentes de litígios judiciais ou extrajudiciais;
  - e) Incluem os saldos de todas as contas bancárias no IGCP e/ou noutras instituições financeiras;
  - f) Foram publicitadas de acordo com as disposições legais e comunicadas às entidades competentes.
- Assumimos ainda a responsabilidade de que, por aplicação dos princípios, normas e procedimentos acima referidos e segundo o nosso conhecimento, as transações subjacentes:
- g) Respeitaram as normas da contratação pública aplicáveis;
  - h) Asseguraram o cumprimento pontual e tempestivo de todos os acordos e contratos com terceiros;
  - i) Respeitaram as normas dos regimes de vinculação, de carreiras e de remunerações dos trabalhadores que exercem funções públicas e do código do trabalho e observaram as incompatibilidades e limitações previstas nesses diplomas, no estatuto de aposentação, no código contributivo da segurança social e em estatutos específicos, designadamente de carreiras especiais.

*[Handwritten signatures]*



**FREGUESIA DE SANTA CRUZ**

**511238193**  
Largo do Município  
9100-162 Santa Cruz

*[Handwritten signature]*

*[Handwritten signature]*

*[Handwritten signature]*

*[Handwritten signature]*

Os responsáveis subscritores:

Os responsáveis que condicionam a subscrição, total ou parcialmente, nos termos e pelas razões constantes das declarações juntas:



## FREGUESIA DE SANTA CRUZ

511238193

Largo do Município  
9100-162 Santa Cruz

### Relação Nominal de Responsáveis

Designação da Entidade:	Nº Identificação Fiscal:	Ano de Gerência:		
Freguesia de Santa Cruz	511238193	1 de Janeiro de 2020 a 31 de Dezembro de 2020		
Nome do titular do cargo	Situação na Entidade/Cargo	Remuneração / Compensação anual líquida auferida (Euros)	Período de responsabilidade a que respeita a gerência	Morada
Paulo Tarsício Gouveia Rodrigues Alves	Presidente	727,06 €	01/01/2020 - 31/12/2020	Caminho da Palmeira, 47 9100-192 SANTA CRUZ
Lina Graciela Jardim Pereira	Secretário	244,24 €	01/01/2020 - 31/12/2020	Caminho da Doca, 13 9100-175 SANTA CRUZ
Ricardo Bruno Quintal Pontes	Tesoureiro	244,24 €	01/01/2020 - 31/12/2020	Caminho Ribeiro Louro, 136 9100-197 Santa Cruz
Carla Maria Fernandes Mendes Vieira	Vogal	21,43 €	01/01/2020 - 31/12/2020	Rua da Terça de Cima, 16 9100-186 SANTA CRUZ
Miguel Ângelo de Jesus Teixeira Gouveia	Vogal	21,43 €	01/01/2020 - 31/12/2020	Rua São Sebastião, Impasse II, 20 9100-175 SANTA CRUZ

### Data de Posse dos Membros do Órgão executivo no atual mandato (2017-2021)

O dirigente responsável pela área Administrativa e/ou Financeira

Assinatura

R.  
Rubio  
Paulo



Handwritten signatures and initials in the top right corner.

## CARACTERIZAÇÃO DA ENTIDADE

### 8.1.1 IDENTIFICAÇÃO

**Entidade:** Freguesia de Santa Cruz

**Sede:** Largo do Municipio

**Código Postal:** 9100 - 162 Santa Cruz

**Telefone:** 291 523 989

**Email:** geral@jf-santacruz.pt

**NIF:** 511 238 193

### 8.1.2 LEGISLAÇÃO APLICÁVEL

- Lei n.º 73/2013 de 3 de setembro, que estabelece o regime financeiro das autarquias locais;
- Lei n.º 75/2013 de 12 de Setembro, que estabelece o regime jurídico das autarquias locais;
- DL 54-A/99 de 22 de Fevereiro (Pocal)
- Restante legislação na área das autarquias locais.

### 8.1.3 ESTRUTURA ORGANIZACIONAL DA JUNTA DE FREGUESIA

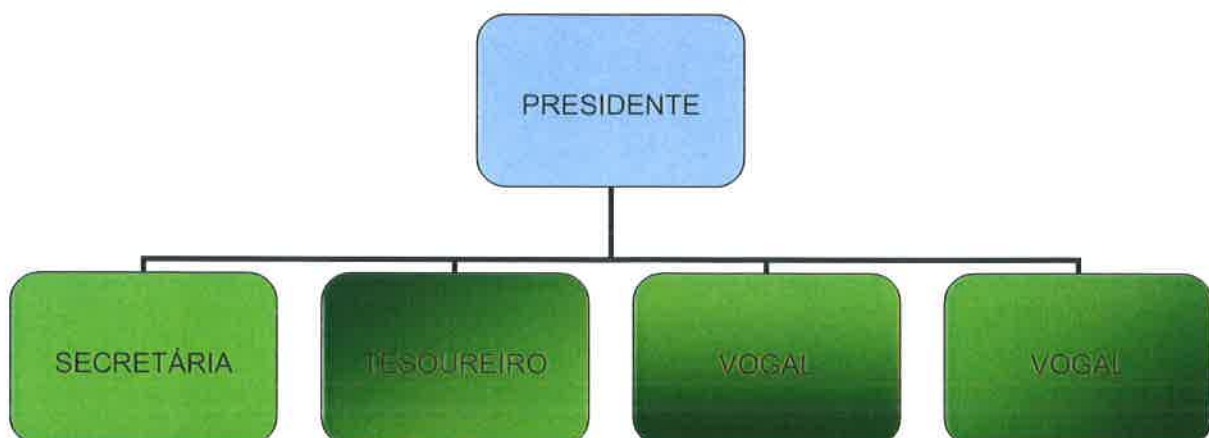

R.  
Luzina  
Paulo Sp



Luzina  
Paulo Sp

#### 8.1.4 ATRIBUIÇÕES E COMPETÊNCIAS

##### **Atribuições da Freguesia - Lei 75/2013 de 12 de Setembro, artigo 7.º**

*“1 — Constituem atribuições da freguesia a promoção e salvaguarda dos interesses próprios das respetivas populações, em articulação com o município.*

*2 — As freguesias dispõem de atribuições designadamente nos seguintes domínios:*

- a) Equipamento rural e urbano;*
- b) Abastecimento público;*
- c) Educação;*
- d) Cultura, tempos livres e desporto;*
- e) Cuidados primários de saúde;*
- f) Ação social;*
- g) Proteção civil;*
- h) Ambiente e salubridade;*
- i) Desenvolvimento;*
- j) Ordenamento urbano e rural;*
- k) Proteção da comunidade.*

*3 — As atribuições das freguesias abrangem ainda o planeamento, a gestão e a realização de investimentos nos casos e nos termos previstos na lei.”*

R.  
P. Silva  
P. Silva



T. A. Z.  
P. Silva  
T. A. Z.

P. Silva  
P. Silva

## Competências da Junta de Freguesia - Lei 75/2013 de 12 de Setembro, artigo 16.º

### “1— Compete à Junta de Freguesia:

- a) *Elaborar e submeter à aprovação da assembleia de freguesia as opções do plano e a proposta do orçamento, assim como as respetivas revisões;*
- b) *Executar as opções do plano e o orçamento, assim como aprovar as suas alterações;*
- c) *Adquirir, alienar ou onerar bens imóveis de valor até 220 vezes a remuneração mínima mensal garantida (RMMG) nas freguesias até 5000 eleitores, de valor até 300 vezes a RMMG nas freguesias com mais de 5000 eleitores e menos de 20 000 eleitores e de valor até 400 vezes a RMMG nas freguesias com mais de 20 000 eleitores;*
- d) *Alienar em hasta pública, independentemente de autorização da assembleia de freguesia, bens imóveis de valor superior aos referidos na alínea anterior, desde que a alienação decorra da execução das opções do plano e a respetiva deliberação tenha sido aprovada por maioria de dois terços dos membros da assembleia de freguesia em efetividade de funções;*
- e) *Elaborar e aprovar a norma de controlo interno, bem como o inventário dos bens, direitos e obrigações patrimoniais da freguesia e respetiva avaliação, e ainda os documentos de prestação de contas, a submeter à apreciação da assembleia de freguesia;*
- f) *Executar, por empreitada ou administração direta, as obras que constem das opções do plano e tenham dotação orçamental adequada nos instrumentos de gestão previsional aprovados pela assembleia de freguesia;*
- g) *Aprovar operações urbanísticas em imóveis integrais no domínio patrimonial privado da freguesia, após parecer prévio das entidades competentes;*
- h) *Elaborar e submeter à aprovação da assembleia de freguesia os projetos de regulamentos externos da freguesia, bem como aprovar regulamentos internos;*
- i) *Discutir e preparar com a câmara municipal contratos de delegação de competências e acordos de execução, nos termos previstos na presente lei;*
- j) *Submeter à assembleia de freguesia, para efeitos de autorização, propostas de celebração de contratos de delegação de competências e de acordos de execução, bem como da respetiva resolução e, no caso de contratos de delegação de competências, revogação;*

R  
P  
P  
P



T  
P  
P  
P  
P  
P

k) *Discutir e preparar com as organizações de moradores protocolos de delegação de tarefas administrativas que não envolvam o exercício de poderes de autoridade;*

l) *Submeter à assembleia de freguesia, para efeitos de autorização, propostas de celebração dos protocolos de delegação de tarefas administrativas previstos na alínea anterior;*

m) *Discutir e preparar com instituições públicas, particulares e cooperativas que desenvolvam a sua atividade na circunscrição territorial da freguesia protocolos de colaboração, designadamente quando os respetivos equipamentos sejam propriedade da freguesia e se salvguarde a sua utilização pela comunidade local;*

n) *Submeter à assembleia de freguesia, para efeitos de autorização, propostas de celebração dos protocolos de colaboração referidos na alínea anterior;*

o) *Deliberar sobre as formas de apoio a entidades e organismos legalmente existentes, nomeadamente com vista à execução de obras ou à realização de eventos de interesse para a freguesia, bem como à informação e defesa dos direitos dos cidadãos;*

p) *Pronunciar-se sobre projetos de construção e de ocupação da via pública, sempre que tal lhe for requerido pela câmara municipal;*

q) *Participar, nos termos acordados com a câmara municipal, no processo de elaboração dos planos municipais de ordenamento do território;*

r) *Colaborar, nos termos acordados com a câmara municipal, na discussão pública dos planos municipais do ordenamento do território;*

s) *Facultar a consulta pelos interessados dos planos municipais de ordenamento do território;*

t) *Promover e executar projetos de intervenção comunitária nas áreas da ação social, cultura e desporto;*

u) *Participar, em colaboração com instituições particulares de solidariedade social, em programas e iniciativas de ação social;*

v) *Apoiar atividades de natureza social, cultural, educativa, desportiva, recreativa ou outra de interesse para a freguesia;*

w) *Emitir parecer sobre a denominação das ruas e praças das localidades e das povoações;*

x) *Prestar a outras entidades públicas toda a colaboração que lhe for solicitada, designadamente nos domínios da estatística e outros do interesse da população da freguesia;*



P  
Luisina  
Dulce



TIA  
Luisina

T

Luísina

y) Colaborar com a autoridade municipal de proteção civil na iminência ou ocorrência de acidente grave ou catástrofe;

z) Promover a conservação de abrigos de passageiros existentes na freguesia;

aa) Gerir, conservar e promover a limpeza de balneários, lavadouros e sanitários públicos;

bb) Gerir e manter parques infantis públicos e equipamentos desportivos de âmbito local;

cc) Conservar e promover a reparação de chafarizes e fontanários públicos;

dd) Colocar e manter as placas toponímicas;

ee) Conservar e reparar a sinalização vertical não iluminada instalada nas vias municipais;

ff) Proceder à manutenção e conservação de caminhos, arruamentos e pavimentos pedonais;

gg) Conceder terrenos, nos cemitérios propriedade da freguesia, para jazigos, mausoléus e sepulturas perpétuas;

hh) Gerir, conservar e promover a limpeza dos cemitérios propriedade da freguesia;

ii) Administrar e conservar o património da freguesia;

jj) Elaborar e manter atualizado o cadastro dos bens móveis e imóveis propriedade da freguesia;

kk) Adquirir e alienar bens móveis;

ll) Declarar prescritos a favor da freguesia, após publicação de avisos, os jazigos, mausoléus ou outras obras, bem como sepulturas perpétuas instaladas nos cemitérios propriedade da freguesia, quando não sejam conhecidos os proprietários ou relativamente aos quais se mostre que, após notificação judicial, se mantém desinteresse na sua conservação e manutenção de forma inequívoca e duradoura;

mm) Fornecer material de limpeza e de expediente às escolas do 1.º ciclo do ensino básico e aos estabelecimentos de educação pré-escolar;

nn) Proceder ao registo e ao licenciamento de canídeos e gatídeos;

oo) Proceder à administração ou à utilização de baldios sempre que não existam assembleias de partes;

pp) Executar, no âmbito da comissão recenseadora, as operações de recenseamento eleitoral, bem como desempenhar as funções que lhe sejam determinadas pelas leis eleitorais e dos referendos;

qq) Lavrar termos de identidade e justificação administrativa;

rr) Passar atestados;

ss) Conhecer e tomar posição sobre os relatórios definitivos de ações tutelares ou de auditorias levadas a efeito aos órgãos ou serviços da freguesia;



- tt) Dar cumprimento ao Estatuto do Direito de Oposição;
- uu) Deliberar sobre a constituição e participação nas associações previstas no título V;
- vv) Remeter ao Tribunal de Contas as contas da freguesia;
- ww) Exercer os poderes funcionais e cumprir as diligências que lhe sejam determinadas pela assembleia de freguesia;
- xx) Apresentar propostas à assembleia de freguesia sobre matérias da competência desta.

**2 — Compete também à junta de freguesia proceder à construção dos equipamentos referidos nas alíneas z) a cc) e hh) do número anterior quando os mesmos se destinem a integrar o respetivo património.**

**3 — Compete ainda à junta de freguesia o licenciamento das seguintes atividades:**

- a) Venda ambulante de lotarias;
- b) Arrumador de automóveis;
- c) Atividades ruidosas de carácter temporário que respeitem a festas populares, romarias, feiras, arraiais e bailes.

**4 — A alienação de bens e valores artísticos do património da freguesia é objeto de legislação especial.”**



### 8.1.5 EXECUTIVO

Presidente: Paulo Tarsício Gouveia Rodrigues Alves

Secretária: Lina Graciela Jardim Pereira

Tesoureiro: Ricardo Bruno Quintal Pontes

Vogal: Carla Maria Fernandes Mendes Vieira

Vogal: Miguel Ângelo de Jesus Teixeira Gouveia

### 8.1.6 ORGANIZAÇÃO CONTABILÍSTICA

SNC-AP, Microentidade

### 8.1.7 OUTRA INFORMAÇÃO

À data de 31 de Dezembro de 2020, **não existem** na Freguesia de Santa Cruz (concelho de Santa Cruz), quaisquer empréstimos contratualizados.

P.  
Lusma  
Paulo S.



TH  
L. Mateus  
[Signature]

## RELATÓRIO DE GESTÃO

O ano de 2020 foi iniciado com o saldo de gerência no valor de 75.553,78 €, respeitando 74.772,69 € ao saldo de gerência orçamental e 781,09 € ao saldo de operações de tesouraria.

Durante o ano, foram arrecadados **182.860,00 €** de receitas e realizadas despesas no valor de **180.139,36 €**.

Relativamente às operações de tesouraria, os seus fluxos de entrada foram de 11.396,95 € e os de saída de 16.138,04 €.

Assim, o saldo de gerência no final do ano 2020 foi de 73.533,33 €, respeitando **77.493,33 €** ao saldo de gerência orçamental e -3.960,00 € ao saldo de operações de tesouraria.

R -  
 Rec 5/10  
 Paulo SP



*[Handwritten signature]*  
 L. F. ...  
*[Handwritten signature]*  
*[Handwritten signature]*

## EXECUÇÃO DA RECEITA E DA DESPESA

### Receita arrecadada por capítulos



Gráfico n.º 1

Capítulo	Designação	Valor	% Valor da receita
01	Impostos directos	8 890,82	4,86%
04	Taxas, multas e outras penalidades	592,50	0,32%
04	Rendimentos de propriedade	0,00	0,00%
06	Transferências correntes	171 260,40	93,66%
07	Venda de bens e serviços correntes	1 640,00	0,90%
08	Outras receitas correntes	375,77	0,21%
09	Venda de bens de investimento	0,00	0,00%
10	Transferência de capital	0,00	0,00%
15	Reposições não abatidas aos pagamentos	100,51	0,05%
<b>TOTAL</b>		<b>182 860,00</b>	<b>100,00%</b>

Quadro n.º 1

R -  
Luciano  
Paulos



1 r  
L. P. M. T. R. A.

L. P. M. T. R. A.

Handwritten signature

## Despesa realizada por agrupamentos



Gráfico n.º 2

Agrup.	Designação	Org. 01	Org. 02	Org. 03	TOTAL	% Valor da despesa
01	Despesas com o pessoal	702,42	17 066,10	45 227,16	62 995,68	34,97%
02	Aquisição de bens e serviços correntes	0,00	37 626,60	0,00	37 626,60	20,89%
04	Transferências correntes	0,00	39 529,82	0,00	39 529,82	21,94%
06	Outras despesas correntes	0,00	2 164,19	0,00	2 164,19	1,20%
07	Aquisição de bens de capital	0,00	37 823,07	0,00	37 823,07	21,00%
<b>TOTAL</b>		<b>702,42</b>	<b>134 209,78</b>	<b>45 227,16</b>	<b>180 139,36</b>	<b>100,00%</b>

Quadro n.º 2

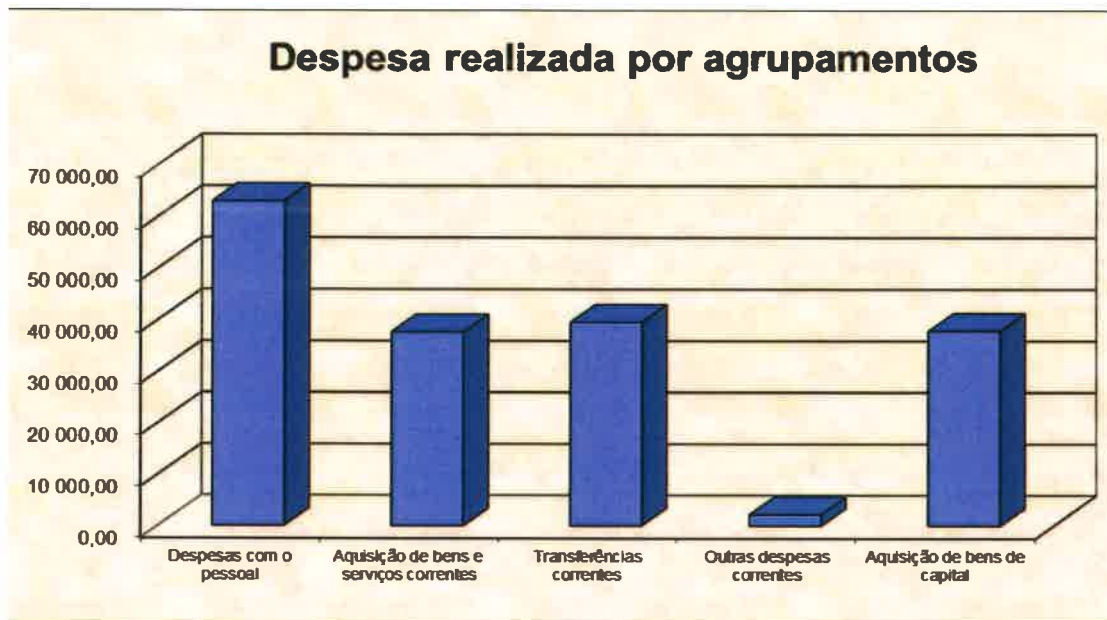

Documentos de prestação de contas, ano 2020, elaborados para a Freguesia de Santa Cruz, pela sociedade de contabilidade Patrícia & Serra Contabilidade e Gestão Lda, representada por Armindo Serra, contabilista certificado n.º 70657.

**PATRICIA & SERRA**  
Contabilidade e Gestão, Lda.  
Contacto: 919 827 538  
Email: patricia.e.serra@gmail.com



---

# Documentos de Prestação de Contas

**Ano: 2020**

Documentos:

- ❖ Resumo diário tesouraria
- ❖ Extractos bancários
- ❖ Reconciliações bancárias





# Freguesia de Santa Cruz

NIF: 511238193  
Largo do Município  
9100-162 Santa Cruz

*[Handwritten signature]*  
15  
*[Handwritten signature]*

## Resumo diário de tesouraria de 31 de dezembro de 2020, 366/2020

	SALDO DO DIA ANTERIOR	ENTRADA DO DIA	SOMA	SAÍDA DO DIA	SALDO PARA O DIA SEGUINTE
Numerário	0.00	8,849.58	8,849.58	8,849.58	0.00
BANCO SANTANDER TOTTA IBAN-PT50 0018 0003 5240879602091	13,980.61	2,654.65	16,635.26	6,116.77	10,518.49
CAIXA GERAL DE DEPÓSITOS IBAN-PT50 0035 0711 0000062983007	63,065.11	0.00	63,065.11	12.50	63,052.61
Total Bancos	77,045.72	2,654.65	79,700.37	6,129.27	73,571.10
<b>Total disponibilidades</b>	<b>77,045.72</b>	<b>11,504.23</b>	<b>88,549.95</b>	<b>14,978.85</b>	<b>73,571.10</b>
<b>Total Movimentos de Tesouraria</b>	<b>77,007.95</b>	<b>2,720.31</b>	<b>79,728.26</b>	<b>6,194.93</b>	<b>73,533.33</b>
Operações orçamentais	80,967.95	2,720.31	83,688.26	6,194.93	77,493.33
Operações de tesouraria	-3,960.00	0.00	-3,960.00	0.00	-3,960.00

*[Handwritten signature]*  
*[Handwritten signature]*

TESOUREIRO

ORGÃO EXECUTIVO OU PRESIDENTE

CONFERI

*[Handwritten signature]*

*[Handwritten signature]*

\_\_\_\_\_



FREGUESIA DE SANTA CRUZ  
Reconciliação bancária  
Conta n.º 000352408796020

SANTANDER

Data referência da reconciliação: 31/12/2020

**A abater banco - Cheques e transferências em trânsito (saídas contabilidade, ainda não lançadas banco)**

Descrição	Data		Movimento		
	Banco	Contabilidade	Tipo	Descrição	Valor
	Em trânsito	31-12-2020	Cheque	LEÓNIO JOSÉ FERNANDES ALVES	24,00
	Em trânsito	31-12-2020	Transferência	João Luís Vieira, Unipessoal LDA	195,77
<b>TOTAL</b>					<b>219,77</b>

**A somar banco - entradas contabilidade, ainda não depositadas no banco**

Descrição	Data		Movimento		
	Banco	Contabilidade	Tipo	Descrição	Valor
<b>TOTAL</b>					<b>0,00</b>

**A abater contabilidade - saídas banco, ainda não lançadas contabilidade**

Descrição	Data		Movimento		
	Banco	Contabilidade	Tipo	Descrição	Valor
<b>TOTAL</b>					<b>0,00</b>

**A somar contabilidade - entradas banco, ainda não lançadas contabilidade**

Descrição	Data		Movimento		
	Banco	Contabilidade	Tipo	Descrição	Valor
<b>TOTAL</b>					<b>0,00</b>

<b>SALDO EXTRATO BANCÁRIO</b>	<b>10 738,26</b>
A abater - Movimentos em trânsito	219,77
<b>Sub total a abater</b>	<b>219,77</b>
A somar - Receita mês atual, depositada mês seguinte	0,00
<b>Sub total a somar</b>	<b>0,00</b>
<b>VALOR CGD RECONCILIADA</b>	<b>10 518,49</b>

<b>RESUMO DIARIO TESOURARIA</b>	<b>10 518,49</b>
A abater - despesa a registar	0,00
<b>Sub total a abater</b>	<b>0,00</b>
A somar - receita a registar	0,00
<b>Sub total a somar</b>	<b>0,00</b>
<b>RESUMO DIARIO TESOURARIA RECONCILIADO</b>	<b>10 518,49</b>

<b>Valor em divergência</b>	<b>0,00</b>
-----------------------------	-------------

Verificado,

Presidente de Junta

Tesoureiro

Contabilidade

Em 23/04/21

Em 21/12/2021

PATRICIA & SERRA  
Contabilidade e Gestão  
Lda  
Rua da Liberdade 100, 1000-000 Lisboa

sempre optar por resolver o contrato com efeitos imediatos e sem encargos).

### O QUE VAI MUDAR NAS COMPRAS ONLINE?

#### Fazer pagamentos online com mais segurança com o 3D Secure

O Banco Santander já está a adotar a nova versão do Serviço 3D Secure que vai permitir efetuar a autenticação das compras mediante o envio de uma notificação através da App Santander, deixando de receber a SMS anteriormente necessária para conclusão dos pagamentos.

A migração para esta nova forma de autenticação será automática e o Banco notificará cada cliente nesse momento.

Prepare-se e tenha a App Santander instalada, as notificações ativas e o número de telemóvel atualizado junto do Banco.

### ALTERAÇÃO DE CONDIÇÕES DE SEGUROS ASSOCIADOS A CARTÕES DE DÉBITO (SEGUROS CARTÃO SANTANDER PREMIUM)

A partir do dia 1 de março de 2021, as condições dos seguros associados aos Cartões de Débito Santander Premium (os quais, conforme comunicação do Banco, irão passar a designar-se por Classic Débito) deixarão de ser aplicáveis. Assim, a partir da referida data, aos referidos Cartões passará a ser aplicável a garantia de proteção em caso de roubo, perda ou extravio do cartão.

Estas alterações são consideradas aceites se não notificar o Banco do contrário até à sua entrada em vigor (poderá sempre optar por resolver o contrato com efeitos imediatos e sem encargos).

### Resumo das Contas

Natureza	Descrição	Moeda	Eur	Data
DEP.OUT ACTIVOS	DEPÓSITOS À ORDEM	EUR	10.738,26	31-12
	<b>TOTAL</b>		<b>10.738,26</b>	

### Detalhe de Movimentos da Conta à Ordem

Moeda: EUR

Data					
Mov	Valor	Descritivo do Movimento	Moeda	Valor	Saldo
		Saldo Inicial	EUR		17.508,87
03-12	03-12	JOÃO FERNANDES-17012418		-150,00	17.358,87
03-12	03-12	LOTE TRF CRED SEPA+ -PAGAMENTO PROGRAMA M-D425M005		-812,99	16.545,88
03-12	03-12	LOTE TRF CRED SEPA+ -PAGAMENTO FORNECEDOR-D425P445		-635,26	15.910,62
04-12	04-12	DEVOL. TRF CRED SEPA+ -JOAO PAULO ALVES F-17012418		150,00	16.060,62
09-12	09-12	MARIA FREITAS OP586-08289683		-100,00	15.960,62
09-12	09-12	PAG SERVICOS 23015-114864809		-164,70	15.795,92
09-12	09-12	PAG SERVICOS 21159-371096619		-116,36	15.679,56
09-12	09-12	PAG SERVICOS 21159-365598783		-0,78	15.678,78
09-12	09-12	TRF. COBR DUC 541000788047001		-595,56	15.083,22
09-12	09-12	PAG SERVICOS 21431-009767819		-1.018,96	14.064,26
09-12	09-12	TRF. COBR DUC 156190097996424		-255,00	13.809,26
09-12	09-12	MUM SANTA CRUZ OP582-08289684		-25,38	13.783,88
09-12	09-12	BALBINO TELES OP581-08289685		-4.770,20	9.013,68
09-12	09-12	LOTE TRF CRED SEPA+ -PAGAMENTO FORNECEDOR-D426C621		-982,46	8.031,22
10-12	10-12	OP Nº 3269-08295238		4.888,93	12.900,15
10-12	10-12	JOAO PAULO FERNANDES-17111817		-150,00	12.750,15
14-12	14-12	TRF CRED SEPA+ DE CM IMPOSTO MUNICIPAL SO-45021158		2.413,98	15.164,14
17-12	17-12	REGINA OP610-17219377		-75,00	15.089,14
17-12	17-12	LOTE TRF CRED SEPA+ -PAGAMENTO POTS-D426Y557		-675,17	14.413,97
18-12	18-12	TRF. COBR DUC 521900084049715		-80,80	14.333,17
18-12	18-12	AMERICO VIEIRA OP601-08360803		-100,17	14.233,00
18-12	18-12	LOTE TRF CRED SEPA+ -OP 617/616/615/614/6-D427C521		-1.588,75	12.644,25
23-12	23-12	TRF CRED SEPA+ DE VICE PRESIDENCIA GOV RA-45810569		240,66	12.884,91

Continua

*R. Pereira*  
*R. Pereira*



*R. Pereira*  
*R. Pereira*

EXTRATO Nº 5

CONTA Nº 0003.52408796020

PERÍODO DE 2020-12-01 A 2020-12-31

PÁGINA 003/003

*R. Pereira*

Data					
Mov	Valor	Descritivo do Movimento	Moeda	Valor	Saldo
			Continuação		
28-12	28-12	ACIN FT564 07/2020-17341772			
28-12	28-12	PAROQUIA-17341773		-164,70	12.720,21
28-12	28-12	PAROQUIA DA LOMBADA OP635-08411804		-75,00	12.645,21
28-12	28-12	GONÇALVES & TEIXEIRA OP634 -08411805		-50,00	12.595,21
28-12	28-12	ANA PEREIRA OP633-08411806		-36,60	12.558,61
29-12	29-12	LOTE TRF CRED SEPA+ -PAGAMENTO SENHAS ASS-D427W387		-150,00	12.408,61
30-12	30-12	DEPÓSITO NUMERÁRIO		-702,42	11.706,19
30-12	30-12	DEPÓSITO NUMERÁRIO		142,00	11.848,19
30-12	30-12	PAG SERVICOS 21734-100034364		-353,63	12.201,82
30-12	30-12	LOTE TRF CRED SEPA+ -PAG FORNECEDORES 291-D428J782		-16,00	12.185,82
				-1.447,56	10.738,26
		Saldo Contabilístico Final EUR			10.738,26
		Saldo Disponível Final EUR			10.738,26
		Saldo da Facilidade de descoberto (montante disponível) no final do extrato anterior (2020-11-30) EUR			0,00
		Novo saldo da Facilidade de Descoberto (montante disponível)* EUR			0,00

(\*) O valor indicado varia em função das condições contratuais aplicáveis, sendo o saldo autorizado consultável a todo o momento via multibanco e internet.

Nos termos da legislação em vigor confirmamos que os depósitos contratados são garantidos pelo Fundo de Garantia de Depósitos nos termos constantes do Formulário de Informação do Depositante disponibilizado anualmente a todos os depositantes e permanentemente acessível para consulta em qualquer balcão do Banco e em [www.santandertotta.pt](http://www.santandertotta.pt).

0003.52408796020 - 0003.52408796020 - 0003.52408796020 - 0003.52408796020 - 0003.52408796020 - 0003.52408796020 - 0003.52408796020 - 0003.52408796020 - 0003.52408796020 - 0003.52408796020



© 2020 Santander. Todos os direitos reservados.



FREGUESIA DE SANTA CRUZ  
Reconciliação bancária  
Conta n.º 0711000629830

Caixa Geral de Depósitos

Data referência da reconciliação: 31/12/2020

A abater banco - Cheques e transferências em trânsito (saídas contabilidade, ainda não lançadas banco)					
Descrição	Data		Movimento		
	Banco	Contabilidade	Tipo	Descrição	Valor
	Em trânsito	31-12-2020	Transferência	Moniz e Mendonça Lda	36,60
	Em trânsito	31-12-2020	Cheque	CELINA DE GOUVEIA	50,00
<b>TOTAL</b>					<b>86,60</b>

A somar banco - entradas contabilidade, ainda não depositadas no banco					
Descrição	Data		Movimento		
	Banco	Contabilidade	Tipo	Descrição	Valor
<b>TOTAL</b>					<b>0,00</b>

A abater contabilidade - saídas banco, ainda não lançadas contabilidade					
Descrição	Data		Movimento		
	Banco	Contabilidade	Tipo	Descrição	Valor
<b>TOTAL</b>					<b>0,00</b>

A somar contabilidade - entradas banco, ainda não lançadas contabilidade					
Descrição	Data		Movimento		
	Banco	Contabilidade	Tipo	Descrição	Valor
<b>TOTAL</b>					<b>0,00</b>

<b>SALDO EXTRATO BANCÁRIO</b>	<b>63 139,21</b>
A abater - Movimentos em trânsito	86,60
<b>Sub total a abater</b>	<b>86,60</b>
A somar - Receita mês atual, depositada mês seguinte	0,00
<b>Sub total a somar</b>	<b>0,00</b>
<b>VALOR CGD RECONCILIADA</b>	<b>63 052,61</b>

<b>RESUMO DIARIO TESOURARIA</b>	<b>63 052,61</b>
A abater - despesa a registar	0,00
<b>Sub total a abater</b>	<b>0,00</b>
A somar - receita a registar	0,00
<b>Sub total a somar</b>	<b>0,00</b>
<b>RESUMO DIARIO TESOURARIA RECONCILIADO</b>	<b>63 052,61</b>

<b>Valor em divergência</b>	<b>0,00</b>
-----------------------------	-------------

Verificado,

Presidente de Junta

Tesoureiro

Contabilidade

Em / /

Em 23/02/2021

PATRICIA A. SERNA  
Contabilista e Gestora, Lda.  
C.N.º 10147728  
E-mail: patricia@serna.com

P.  
Luzina  
Rosa/S



3 24845/206  
Data de emissão: 16.21.08-01-2021

TAB  
Luzina

Consultar saldos e movimentos à ordem

add  
Jo

Empresa FREGUESIA SANTA CRUZ

Nº de identificação Fiscal 511238193

**Dados da conta**

Conta 0711000629830 - EUR - Conta Extracto  
Saldo contabilístico 62.969,47 EUR  
Saldo disponível 62.969,47 EUR

**Dados da consulta**

Período Último mês  
Intervalo de 01-12-2020 a 31-12-2020  
Tipos de movimento Todos

Data mov.	Data-valor	Descrição	Montante	Saldo contabilístico após movimento
18-12-2020	18-12-2020	Venc Ricardo Pontes	-244,96	63.139,21
18-12-2020	18-12-2020	Venc Lina Pereira	-244,96	63.384,17
18-12-2020	18-12-2020	Venc Sandra Gomes	-784,06	63.629,13
18-12-2020	18-12-2020	Pag Vec Ana Fernandes	-818,12	64.413,19
18-12-2020	18-12-2020	Pag Venc Paulo Alves	-713,06	65.231,31
18-12-2020	18-12-2020	CARLA VIEIRA	-42,86	65.944,37
18-12-2020	18-12-2020	VENC JOAQUIM PESTANA	-917,75	65.987,23
18-12-2020	18-12-2020	MIGUEL GOUVEIA	-42,86	66.904,98
17-12-2020	17-12-2020	Jessica teles op611	-700,00 ✓	66.947,84
14-12-2020	14-12-2020	DEB COMISSAO PACOTE	-12,50 ✓	67.647,84

3809,63

Caso necessite de obter alguma informação adicional, contacte o Serviço Caixadirecta Empresas pelo telefone 707 24 24 77 (das 8:00 às 22:00h / todos os dias do ano).

**Caixadirecta Empresas**

Caixa. Para todos e para cada um.



---

# Documentos de Prestação de Contas

**Ano: 2020**

Documentos:

- ❖ Fluxos de caixa
- ❖ Balancete orçamental da receita
- ❖ Balancete orçamental da despesa



## Freguesia de Santa Cruz

NIF: 511238193  
Largo do Município  
9100-162 Santa Cruz

### Fluxo de caixa de 1 janeiro a 31 de dezembro de 2020

RECEBIMENTOS		PAGAMENTOS	
<b>Saldo da gerência anterior</b>	<b>75,553.78</b>	<b>Despesas Orçamentais</b>	<b>180,139.36</b>
Execução Orçamental	74,772.69	Correntes	142,316.29
Operações de tesouraria	781.09	Capital	37,823.07
<b>Receitas Orçamentais</b>	<b>182,860.00</b>	<b>Operações de tesouraria</b>	<b>16,138.04</b>
Correntes	182,759.49	<b>Saldo para a gerência seguinte</b>	<b>73,533.33</b>
Capital	0.00	Execução orçamental	77,493.33
Outras	100.51	Operações de tesouraria	-3,960.00
<b>Operações de tesouraria</b>	<b>11,396.95</b>		
<b>Total</b>	<b>269,810.73</b>	<b>Total</b>	<b>269,810.73</b>

### CONTAS DE ORDEM

<b>Saldo da gerência anterior</b>	<b>Garantias e caucões acionadas</b>
Garantias e caucões	<b>Garantias e caucões devolvidas</b>
Recibos para cobrança	<b>Receita virtual cobrada</b>
<b>Garantias e caucões prestadas</b>	<b>Receita virtual anulada</b>
<b>Receita virtual liquidada</b>	<b>Saldo para a gerência seguinte</b>
	Garantias e caucões
	Recibos para cobrança
<b>Total</b>	<b>Total</b>

#### ORGAO EXECUTIVO

Data: 23 Março 2021

  
L. P. M. A. C.  

#### ORGAO DELIBERATIVO

Data: 23 Abril 2021

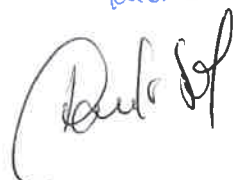
  
L. P. M. A. C.  





# Freguesia de Santa Cruz

NIF: 511238193  
 Largo do Município  
 9100-162 Santa Cruz

*Handwritten signatures and initials in the top right corner.*

## Balancete de receita de 1 de janeiro a 31 de dezembro de 2020

Classificação económica	Designação	Dotação		Movimento do período			Movimento acumulado		
		Inicial	Atual	Eventual	Virtual	Total	Eventual	Virtual	Total
<b>01</b>	<b>Impostos directos</b>	<b>8,011.50</b>	<b>8,890.82</b>	<b>8,890.82</b>		<b>8,890.82</b>	<b>8,890.82</b>		<b>8,890.82</b>
<b>0102</b>	<b>Outros</b>	<b>8,011.50</b>	<b>8,890.82</b>	<b>8,890.82</b>		<b>8,890.82</b>	<b>8,890.82</b>		<b>8,890.82</b>
010202	Imposto municipal sobre imóveis	8,011.50	8,890.82	8,890.82		8,890.82	8,890.82		8,890.82
<b>04</b>	<b>Taxas, multas e outras penalidades</b>	<b>958.75</b>	<b>958.75</b>	<b>592.50</b>		<b>592.50</b>	<b>592.50</b>		<b>592.50</b>
<b>0401</b>	<b>Taxas</b>	<b>958.75</b>	<b>958.75</b>	<b>592.50</b>		<b>592.50</b>	<b>592.50</b>		<b>592.50</b>
<b>040123</b>	<b>Taxas específicas das autarquias locais</b>	<b>958.75</b>	<b>958.75</b>	<b>592.50</b>		<b>592.50</b>	<b>592.50</b>		<b>592.50</b>
04012303	Ocupação da via pública	0.00	0.00						
04012304	Canídeos	564.00	564.00	385.50		385.50	385.50		385.50
<b>04012399</b>	<b>Outras</b>	<b>394.75</b>	<b>394.75</b>	<b>207.00</b>		<b>207.00</b>	<b>207.00</b>		<b>207.00</b>
0401239999	Outras	394.75	394.75	207.00		207.00	207.00		207.00
<b>05</b>	<b>Rendimentos da propriedade</b>	<b>0.00</b>	<b>0.00</b>						
<b>0502</b>	<b>Juros - Sociedades financeiras</b>	<b>0.00</b>	<b>0.00</b>						
050201	Bancos e outras instituições financeiras	0.00	0.00						
<b>06</b>	<b>Transferências correntes</b>	<b>167,673.49</b>	<b>176,113.41</b>	<b>171,260.40</b>		<b>171,260.40</b>	<b>171,260.40</b>		<b>171,260.40</b>
<b>0601</b>	<b>Sociedades e quase-sociedades não financeiras</b>	<b>0.00</b>	<b>0.00</b>						
060102	Privadas	0.00	0.00						
<b>0603</b>	<b>Administração central</b>	<b>104,754.42</b>	<b>112,851.42</b>	<b>112,833.24</b>		<b>112,833.24</b>	<b>112,833.24</b>		<b>112,833.24</b>
<b>060301</b>	<b>Estado</b>	<b>104,753.42</b>	<b>112,850.42</b>	<b>112,833.24</b>		<b>112,833.24</b>	<b>112,833.24</b>		<b>112,833.24</b>
06030104	Fundo de Financiamento das Freguesias	96,570.00	99,254.00	99,254.00		99,254.00	99,254.00		99,254.00
06030105	Fundo de Financiamento das Freguesias - Artigo 38.º, n.º 8 da Lei 73/2013	2,042.00	7,255.00	7,255.00		7,255.00	7,255.00		7,255.00
06030199	Outras	6,141.42	6,341.42	6,324.24		6,324.24	6,324.24		6,324.24
<b>060306</b>	<b>Estado - Participação comunitária em projectos co-financiados</b>	<b>1.00</b>	<b>1.00</b>						
06030601	PRODERAM	1.00	1.00						

## Freguesia de Santa Cruz

NIF: 511238193  
 Largo do Município  
 9100-162 Santa Cruz

Balancete de receita de 1 de janeiro a 31 de dezembro de 2020

Classificação económica	Designação	Dotação		Movimento do período			Movimento acumulado		
		Inicial	Atual	Eventual	Virtual	Total	Eventual	Virtual	Total
<b>0605</b>	<b>Administração local</b>	<b>62,919.07</b>	<b>63,261.99</b>	<b>58,427.16</b>		<b>58,427.16</b>	<b>58,427.16</b>		<b>58,427.16</b>
<b>060503</b>	<b>Região Autónoma da Madeira</b>	<b>62,919.07</b>	<b>63,261.99</b>	<b>58,427.16</b>		<b>58,427.16</b>	<b>58,427.16</b>		<b>58,427.16</b>
<b>06050301</b>	<b>Municípios</b>	<b>62,919.07</b>	<b>63,261.99</b>	<b>58,427.16</b>		<b>58,427.16</b>	<b>58,427.16</b>		<b>58,427.16</b>
0605030101	Contrato Interadministrativo deleg. de competências	58,084.24	58,427.16	58,427.16		58,427.16	58,427.16		58,427.16
0605030102	recenseamento e eleições	34.52	34.52						
0605030103	Outros apoios	4,800.31	4,800.31						
06050399	Outros	0.00	0.00						
<b>07</b>	<b>Venda de bens e serviços correntes</b>	<b>3,730.66</b>	<b>3,730.66</b>	<b>1,640.00</b>		<b>1,640.00</b>	<b>1,640.00</b>		<b>1,640.00</b>
<b>0701</b>	<b>Venda de bens</b>	<b>0.00</b>	<b>0.00</b>						
070103	Publicações e impressos	0.00	0.00						
<b>0702</b>	<b>Serviços</b>	<b>3,730.66</b>	<b>3,730.66</b>	<b>1,640.00</b>		<b>1,640.00</b>	<b>1,640.00</b>		<b>1,640.00</b>
070201	Aluguer de espaços e equipamentos	3,730.66	3,730.66	1,640.00		1,640.00	1,640.00		1,640.00
<b>08</b>	<b>Outras receitas correntes</b>	<b>4,448.34</b>	<b>2,945.59</b>	<b>375.77</b>		<b>375.77</b>	<b>375.77</b>		<b>375.77</b>
<b>0801</b>	<b>Outras</b>	<b>4,448.34</b>	<b>2,945.59</b>	<b>375.77</b>		<b>375.77</b>	<b>375.77</b>		<b>375.77</b>
<b>080199</b>	<b>Outras</b>	<b>4,448.34</b>	<b>2,945.59</b>	<b>375.77</b>		<b>375.77</b>	<b>375.77</b>		<b>375.77</b>
08019999	Diversas	4,448.34	2,945.59	375.77		375.77	375.77		375.77
<b>10</b>	<b>Transferências de capital</b>	<b>1.00</b>	<b>1.00</b>						
<b>1005</b>	<b>Administração local</b>	<b>1.00</b>	<b>1.00</b>						
<b>100501</b>	<b>Continente</b>	<b>1.00</b>	<b>1.00</b>						
10050101	Municípios	1.00	1.00						
<b>15</b>	<b>Reposições não abatidas nos pagamentos</b>	<b>50.00</b>	<b>100.51</b>	<b>100.51</b>		<b>100.51</b>	<b>100.51</b>		<b>100.51</b>
<b>1501</b>	<b>Reposições não abatidas nos pagamentos</b>	<b>50.00</b>	<b>100.51</b>	<b>100.51</b>		<b>100.51</b>	<b>100.51</b>		<b>100.51</b>
150101	Reposições não abatidas nos pagamentos	50.00	100.51	100.51		100.51	100.51		100.51



## Freguesia de Santa Cruz

NIF: 511238193  
Largo do Município  
9100-162 Santa Cruz

### Balancete de receita de 1 de janeiro a 31 de dezembro de 2020

Classificação económica	Designação	Dotação		Movimento do período			Movimento acumulado		
		Inicial	Atual	Eventual	Virtual	Total	Eventual	Virtual	Total
<b>16</b>	<b>Saldo da gerência anterior</b>	<b>0.00</b>	<b>74,772.69</b>	<b>74,772.69</b>		<b>74,772.69</b>	<b>74,772.69</b>		<b>74,772.69</b>
<b>1601</b>	<b>Saldo orçamental</b>	<b>0.00</b>	<b>74,772.69</b>	<b>74,772.69</b>		<b>74,772.69</b>	<b>74,772.69</b>		<b>74,772.69</b>
160101	Na posse do serviço	0.00	74,772.69	74,772.69		74,772.69	74,772.69		74,772.69
	<b>Total</b>	<b>184,873.74</b>	<b>267,513.43</b>	<b>257,632.69</b>		<b>257,632.69</b>	<b>257,632.69</b>		<b>257,632.69</b>



# Freguesia de Santa Cruz

NIF: 511238193  
Largo do Município  
9100-162 Santa Cruz



## Balancete de despesa de 1 de janeiro a 31 de dezembro de 2020

Classificações		Designação	Dotação		Movimento do período				Movimento acumulado				Saldo Disponível			
Orgânica	Económica		Inicial	Fiscal	Comentação	Compromisso	Liquidação	Pagamento	Comentação	Compromisso	Liquidação	Pagamento	Comentação	Compromisso	Liquidação	Pagamento
01		<b>Assembleia de Freguesia</b>	800.00	702.42	702.42	702.42	702.42	702.42	702.42	702.42	702.42	702.42				
	01	<b>Despesas com o pessoal</b>	800.00	702.42	702.42	702.42	702.42	702.42	702.42	702.42	702.42	702.42				
	0102	<b>Abonos variáveis ou eventuais</b>	800.00	702.42	702.42	702.42	702.42	702.42	702.42	702.42	702.42	702.42				
	010213	<b>Outros suplementos e prémios</b>	800.00	702.42	702.42	702.42	702.42	702.42	702.42	702.42	702.42	702.42				
	01021303	Senhas de Presença	800.00	702.42	702.42	702.42	702.42	702.42	702.42	702.42	702.42	702.42				
02		<b>Junta de Freguesia</b>	138,529.17	220,892.50	143,318.38	141,436.88	137,573.85	134,209.78	143,318.38	141,436.88	139,180.68	134,209.78	77,574.12	79,455.62	81,711.82	86,882.72
	01	<b>Despesas com o pessoal</b>	17,186.84	17,155.73	17,080.10	17,080.10	17,066.11	17,066.10	17,080.10	17,080.10	17,066.11	17,066.10	75.63	75.63	89.62	89.63
	0101	<b>Remunerações certas e permanentes</b>	16,011.08	16,044.39	16,043.39	16,043.39	16,029.40	16,029.39	16,043.39	16,043.39	16,029.40	16,029.39	1.00	1.00	14.99	15.00
	010101	Titulares de órgãos de soberania e membros de órgãos autárquicos	14,560.32	14,589.28	14,589.28	14,589.28	14,575.28	14,575.28	14,589.28	14,589.28	14,575.28	14,575.28			14.00	14.00
	010111	Representação	1.00	1.00									1.00	1.00	1.00	1.00
	010114	Subsídio de férias e de Natal	1,449.76	1,454.11	1,454.11	1,454.11	1,454.12	1,454.11	1,454.11	1,454.11	1,454.12	1,454.11				
	0102	<b>Abonos variáveis ou eventuais</b>	1,125.76	1,061.34	999.30	999.30	999.30	999.30	999.30	999.30	999.30	999.30	62.04	62.04	62.04	62.04
	010204	Ajudas de custo	100.00	35.58									35.58	35.58	35.58	35.58
	010213	<b>Outros suplementos e prémios</b>	1,025.76	1,025.76	999.30	999.30	999.30	999.30	999.30	999.30	999.30	999.30	26.46	26.46	26.46	26.46
	01021303	Senhas de Presença	1,025.76	1,025.76	999.30	999.30	999.30	999.30	999.30	999.30	999.30	999.30	26.46	26.46	26.46	26.46
	0103	<b>Segurança social</b>	50.00	50.00	37.41	37.41	37.41	37.41	37.41	37.41	37.41	37.41	12.59	12.59	12.59	12.59
	010309	<b>Seguros</b>	50.00	50.00	37.41	37.41	37.41	37.41	37.41	37.41	37.41	37.41	12.59	12.59	12.59	12.59
	01030901	Seguros de acidentes no trabalho e de outras profissões	50.00	50.00	37.41	37.41	37.41	37.41	37.41	37.41	37.41	37.41	12.59	12.59	12.59	12.59
02		<b>Aquisição de bens e serviços</b>	65,929.20	68,946.39	41,154.34	40,937.33	41,085.82	37,626.60	41,154.34	40,937.33	42,597.49	37,626.60	27,792.05	28,009.06	26,348.90	31,319.79
	0201	<b>Aquisição de bens</b>	18,930.20	20,573.37	11,952.33	11,735.32	11,530.68	11,646.19	11,952.33	11,735.32	11,659.83	11,646.19	8,621.04	8,838.05	8,913.54	8,927.18
	020101	Materiais primários e secundários	1,000.00	1,000.00	979.57	979.57	923.74	923.74	979.57	979.57	923.74	923.74	20.43	20.43	76.26	76.26
	020102	<b>Combustíveis e lubrificantes</b>	3,200.00	3,700.00	3,517.77	3,300.76	3,300.76	3,300.76	3,517.77	3,300.76	3,300.76	3,300.76	182.23	399.24	399.24	399.24
	02010202	Gasóleo	3,000.00	3,500.00	3,459.97	3,282.96	3,282.96	3,282.96	3,459.97	3,282.96	3,282.96	3,282.96	0.03	217.04	217.04	217.04
	02010299	Outros	200.00	200.00	17.80	17.80	17.80	17.80	17.80	17.80	17.80	17.80	182.20	182.20	182.20	182.20
	020104	Limpeza e higiene	750.00	750.00	263.04	263.04	263.04	263.04	263.04	263.04	263.04	263.04	486.96	486.96	486.96	486.96
	020105	Alimentação - Refeições confeccionadas	1,975.00	2,170.60	794.94	794.94	794.94	794.94	794.94	794.94	794.94	794.94	1,375.06	1,375.06	1,375.06	1,375.06
	020106	Alimentação - Genéros para confeccionar	1,000.00	1,500.00	400.55	400.55	400.55	400.55	400.55	400.55	400.55	400.55	1,099.45	1,099.45	1,099.45	1,099.45
	020108	Material de escritório	300.00	500.00	358.17	358.17	346.48	346.48	358.17	358.17	346.48	346.48	141.83	141.83	153.52	153.52
	020115	Prémios, condecorações e ofertas	3,375.00	3,073.17	926.55	926.55	926.55	926.55	926.55	926.55	926.55	926.55	2,146.62	2,146.62	2,146.62	2,146.62
	020116	<b>Mercadorias para venda</b>	550.00	300.00									300.00	300.00	300.00	300.00
	02011602	Electricidade	550.00	300.00									300.00	300.00	300.00	300.00
	020117	Ferramentas e utensílios	1,500.00	1,200.00									1,200.00	1,200.00	1,200.00	1,200.00
	020118	Livros e documentação técnica	50.00	50.00									50.00	50.00	50.00	50.00
	020119	Artigos honoríficos e de decoração	216.20	216.20									216.20	216.20	216.20	216.20
	020120	Material de educação, cultura e recreio	2,000.00	1,100.00									1,100.00	1,100.00	1,100.00	1,100.00



# Freguesia de Santa Cruz

NIF: 511238193  
Largo do Município  
9100-162 Santa Cruz

## Balancete de despesa de 1 de janeiro a 31 de dezembro de 2020

Classificações		Descrição	Dotação		Movimento do período			Movimento acumulado				Saldo Disponível				
Orgânica	Económica		Inicial	Final	Comentário	Compromisso	Liquidação	Pagamento	Compromisso	Liquidação	Pagamento	Compromisso	Liquidação	Pagamento		
020121		Outros bens	3.014,00	5.014,00	4.711,74	4.711,74	4.574,52	4.690,13	4.711,74	4.711,74	4.703,77	4.690,13	332,26	332,26	310,23	323,97
0202		<b>Aquisição de serviços</b>	<b>46.999,00</b>	<b>48.373,02</b>	<b>29.202,01</b>	<b>29.202,01</b>	<b>29.555,14</b>	<b>25.980,41</b>	<b>29.202,01</b>	<b>29.202,01</b>	<b>30.937,66</b>	<b>25.980,41</b>	<b>19.171,01</b>	<b>19.171,01</b>	<b>17.435,36</b>	<b>22.392,61</b>
020201		<b>Encargos das instalações</b>	<b>720,00</b>	<b>1.020,00</b>	<b>160,59</b>	<b>160,59</b>	<b>160,59</b>	<b>160,59</b>	<b>160,59</b>	<b>160,59</b>	<b>160,59</b>	<b>160,59</b>	<b>859,41</b>	<b>859,41</b>	<b>859,41</b>	<b>859,41</b>
02020101		Electricidade	600,00	600,00									600,00	600,00	600,00	600,00
02020102		Água	120,00	420,00	150,59	160,59	160,59	160,59	160,59	160,59	160,59	160,59	259,41	259,41	259,41	259,41
020202		Limpeza e higiene	900,00	900,00	900,00	900,00	900,00	900,00	900,00	900,00	900,00	900,00				
020203		Conservação de bens	1.400,00	6.532,00	6.532,68	6.532,68	6.166,58	6.166,68	6.532,68	6.532,68	6.166,68	6.166,68	117,32	117,32	493,32	493,32
020204		Locação de edifícios	306,00	306,00	306,00	306,00	304,43	304,43	306,00	306,00	304,43	304,43			1,57	1,57
020208		Locação de outros bens	680,00	680,00									680,00	680,00	680,00	680,00
020209		Comunicações	1.300,00	1.300,00	1.273,42	1.273,42	1.273,57	1.169,59	1.273,42	1.273,42	1.273,57	1.169,59	26,58	26,58	26,43	130,41
020210		Transportes	5.000,00	5.000,00	3.619,69	3.619,69	1.461,09	1.967,09	3.619,69	3.619,69	1.997,59	1.967,09	1.380,31	1.380,31	3.002,41	3.032,91
020212		Seguros	945,00	825,00	393,76	393,76	393,76	393,76	393,76	393,76	393,76	393,76	431,22	431,22	431,22	431,22
020213		Deslocações e estadas	200,00	600,00	417,00	417,00	5.005,00	417,00	417,00	417,00	5.005,00	417,00	183,00	183,00	183,00	183,00
020214		Estudos, pareceres, projectos e consultadoria	100,00	100,00									100,00	100,00	100,00	100,00
020215		Formação	250,00	250,00	95,00	95,00	95,00	95,00	95,00	95,00	95,00	95,00	155,00	155,00	155,00	155,00
020217		Publicidade	2.050,00	900,00	105,29	105,29	105,29	105,29	105,29	105,29	105,29	105,29	794,71	794,71	794,71	794,71
020218		Vigilância e segurança	1.225,00	825,00									825,00	825,00	825,00	825,00
020219		Assistência técnica	2.060,00	2.677,00	2.676,40	2.676,40	2.222,80	2.235,70	2.676,40	2.676,40	2.235,70	2.235,70	0,60	0,60	441,30	441,30
020220		Outros trabalhos especializados	9.523,00	4.869,25	219,60	219,60							4.649,65	4.649,65	4.869,25	4.869,25
020224		Encargos de cobrança de receitas	500,00	500,00	221,36	221,36	221,36	221,36	221,36	221,36	221,36	221,36	278,64	278,64	278,64	278,64
020225		Outros serviços	19.900,00	20.970,77	12.281,20	12.281,20	11.245,55	11.843,90	12.281,20	12.281,20	12.078,67	11.843,90	8.689,57	8.689,57	8.892,10	9.126,87
04		<b>Transferências correntes</b>	<b>41.645,00</b>	<b>65.287,75</b>	<b>41.919,37</b>	<b>41.366,35</b>	<b>39.434,66</b>	<b>39.529,82</b>	<b>41.919,37</b>	<b>41.366,35</b>	<b>39.529,82</b>	<b>39.529,82</b>	<b>23.368,38</b>	<b>23.921,40</b>	<b>25.757,93</b>	<b>25.757,93</b>
0401		Sociedades e quase-sociedades não financeiras	1,00	1,00									1,00	1,00	1,00	1,00
040102		Privadas	1,00	1,00									1,00	1,00	1,00	1,00
0407		Instituições sem fins lucrativos	3.644,00	6.747,75	6.143,18	6.143,18	4.817,64	4.817,64	6.143,18	6.143,18	4.817,64	4.817,64	604,57	604,57	1.930,11	1.930,11
040701		Instituições sem fins lucrativos	3.644,00	6.747,75	6.143,18	6.143,18	4.817,64	4.817,64	6.143,18	6.143,18	4.817,64	4.817,64	604,57	604,57	1.930,11	1.930,11
0408		Famílias	38.000,00	58.539,00	35.776,19	35.223,17	34.617,02	34.712,18	35.776,19	35.223,17	34.712,18	34.712,18	22.762,81	23.315,83	23.826,82	23.826,82
040802		Outras	38.000,00	58.539,00	35.776,19	35.223,17	34.617,02	34.712,18	35.776,19	35.223,17	34.712,18	34.712,18	22.762,81	23.315,83	23.826,82	23.826,82
04080201		Programas ocupacionais	17.500,00	25.000,00	17.412,18	16.859,16	16.828,91	16.828,91	17.412,18	16.859,16	16.828,91	16.828,91	7.587,82	8.140,84	8.171,09	8.171,09
04080202		Outras	20.500,00	33.539,00	18.364,01	18.364,01	17.788,11	17.883,27	18.364,01	18.364,01	17.883,27	17.883,27	15.174,99	15.174,99	15.655,73	15.655,73
06		<b>Outras despesas correntes</b>	<b>1.850,00</b>	<b>2.404,50</b>	<b>2.176,69</b>	<b>2.176,69</b>	<b>2.164,19</b>	<b>2.164,19</b>	<b>2.176,69</b>	<b>2.176,69</b>	<b>2.164,19</b>	<b>2.164,19</b>	<b>227,81</b>	<b>227,81</b>	<b>240,31</b>	<b>240,31</b>
0602		<b>Diversas</b>	<b>1.850,00</b>	<b>2.404,50</b>	<b>2.176,69</b>	<b>2.176,69</b>	<b>2.164,19</b>	<b>2.164,19</b>	<b>2.176,69</b>	<b>2.176,69</b>	<b>2.164,19</b>	<b>2.164,19</b>	<b>227,81</b>	<b>227,81</b>	<b>240,31</b>	<b>240,31</b>
060201		<b>Impostos e taxas</b>	<b>100,00</b>	<b>100,00</b>	<b>36,42</b>	<b>36,42</b>	<b>36,42</b>	<b>36,42</b>	<b>36,42</b>	<b>36,42</b>	<b>36,42</b>	<b>36,42</b>	<b>63,58</b>	<b>63,58</b>	<b>63,58</b>	<b>63,58</b>
06020102		Restituições de impostos ou taxas cobrados	100,00	100,00	36,42	36,42	36,42	36,42	36,42	36,42	36,42	36,42	63,58	63,58	63,58	63,58
060203		<b>Outras</b>	<b>1.750,00</b>	<b>2.304,50</b>	<b>2.140,27</b>	<b>2.140,27</b>	<b>2.127,77</b>	<b>2.127,77</b>	<b>2.140,27</b>	<b>2.140,27</b>	<b>2.127,77</b>	<b>2.127,77</b>	<b>164,23</b>	<b>164,23</b>	<b>176,73</b>	<b>176,73</b>
06020304		Serviços bancários	250,00	330,00	186,50	186,50	174,00	174,00	186,50	186,50	174,00	174,00	163,50	163,50	176,00	176,00
06020305		Outras	1.500,00	1.954,50	1.953,77	1.953,77	1.953,77	1.953,77	1.953,77	1.953,77	1.953,77	1.953,77	0,73	0,73	0,73	0,73
07		<b>Aquisição de bens de capital</b>	<b>11.918,13</b>	<b>67.098,13</b>	<b>40.987,88</b>	<b>39.876,41</b>	<b>37.823,07</b>	<b>37.823,07</b>	<b>40.987,88</b>	<b>39.876,41</b>	<b>37.823,07</b>	<b>37.823,07</b>	<b>26.110,25</b>	<b>27.221,72</b>	<b>29.275,06</b>	<b>29.275,06</b>
0701		<b>Investimentos</b>	<b>11.918,13</b>	<b>67.098,13</b>	<b>40.987,88</b>	<b>39.876,41</b>	<b>37.823,07</b>	<b>37.823,07</b>	<b>40.987,88</b>	<b>39.876,41</b>	<b>37.823,07</b>	<b>37.823,07</b>	<b>26.110,25</b>	<b>27.221,72</b>	<b>29.275,06</b>	<b>29.275,06</b>
070103		<b>Edifícios</b>	<b>1,00</b>	<b>50.001,00</b>	<b>25.000,00</b>	<b>25.000,00</b>	<b>25.000,00</b>	<b>25.000,00</b>	<b>25.000,00</b>	<b>25.000,00</b>	<b>25.000,00</b>	<b>25.000,00</b>	<b>25.001,00</b>	<b>25.001,00</b>	<b>25.001,00</b>	<b>25.001,00</b>
07010301		Instalações de serviços	1,00	50.001,00	25.000,00	25.000,00	25.000,00	25.000,00	25.000,00	25.000,00	25.000,00	25.000,00	25.001,00	25.001,00	25.001,00	25.001,00
070104		<b>Construções diversas</b>	<b>11.913,13</b>	<b>16.913,13</b>	<b>15.807,89</b>	<b>14.696,42</b>	<b>12.643,08</b>	<b>12.643,08</b>	<b>15.807,89</b>	<b>14.696,42</b>	<b>12.643,08</b>	<b>12.643,08</b>	<b>1.105,24</b>	<b>2.216,71</b>	<b>4.270,05</b>	<b>4.270,05</b>



*Pm. Póvoa do Varzim*  
**Freguesia de Santa Cruz**

NIF: 511238193  
 Largo do Município  
 9100-162 Santa Cruz

*T. A. D.*  
*B. M. A.*  
*Carla*

Balancete de despesa de 1 de janeiro a 31 de dezembro de 2020

Classificações		Designação	Dotação		Movimento do período			Movimento acumulado				Saldo Disponível				
Orgânica	Económica		Inicial	Final	Comentação	Compromissos	Liquidação	Pagamento	Comentação	Compromisso	Liquidação	Pagamento	Comentação	Compromisso	Liquidação	Pagamento
	07013401	Vadros arranjos e obras complementares	11 913 13	15 913 13	15 937 99	14 595 42	12 643 08	12 643 09	15 907 99	14 696 42	12 643 09	12 643 09	1 105 24	2 215 71	4 270 05	4 270 05
	070137	Equipamento de informática	1 00	181 00	179 99	179 99	179 99	179 99	179 99	179 99	179 99	179 99	1 01	1 01	1 01	1 01
	070193	Software informático	1 00	1 00									1 00	1 00	1 00	1 00
	070109	Equipamento administrativo	1 00	1 00									1 00	1 00	1 00	1 00
	070110	Equipamento básico	1 00	1 00									1 00	1 00	1 00	1 00
	07011002	Outro	1 00	1 00									1 00	1 00	1 00	1 00
03		<b>Serviços administrativos</b>	<b>45,544.57</b>	<b>45,918.51</b>	<b>45,646.47</b>	<b>45,646.47</b>	<b>45,227.16</b>	<b>45,227.16</b>	<b>45,646.47</b>	<b>45,646.47</b>	<b>45,227.16</b>	<b>45,227.16</b>	<b>272.04</b>	<b>272.04</b>	<b>691.35</b>	<b>691.35</b>
	01	<b>Despesas com o pessoal</b>	<b>45,544.57</b>	<b>45,918.51</b>	<b>45,646.47</b>	<b>45,646.47</b>	<b>45,227.16</b>	<b>45,227.16</b>	<b>45,646.47</b>	<b>45,646.47</b>	<b>45,227.16</b>	<b>45,227.16</b>	<b>272.04</b>	<b>272.04</b>	<b>691.35</b>	<b>691.35</b>
	0101	<b>Remunerações certas e permanentes</b>	<b>34,893.60</b>	<b>36,027.99</b>	<b>35,937.79</b>	<b>35,937.79</b>	<b>35,518.48</b>	<b>35,518.48</b>	<b>35,937.79</b>	<b>35,937.79</b>	<b>35,518.48</b>	<b>35,518.48</b>	<b>90.20</b>	<b>90.20</b>	<b>509.51</b>	<b>509.51</b>
	010104	<b>Pessoal dos quadros - Regime de contrato individual de trabalho</b>	<b>27,002.00</b>	<b>28,197.17</b>	<b>28,195.17</b>	<b>28,195.17</b>	<b>27,775.86</b>	<b>27,775.86</b>	<b>28,195.17</b>	<b>28,195.17</b>	<b>27,775.86</b>	<b>27,775.86</b>	<b>2.00</b>	<b>2.00</b>	<b>421.31</b>	<b>421.31</b>
	01010401	Pessoal em funções	27 000 00	28 195 17	28 195 17	28 195 17	27 775 86	27 775 86	28 195 17	28 195 17	27 775 86	27 775 86			419 31	419 31
	01010402	Alterações obrigatórias de posicionamento remuneratório	1 00	1 00									1 00	1 00	1 00	1 00
	01010404	Recrutamento de Pessoal para novos postos de trabalho	1 00	1 00									1 00	1 00	1 00	1 00
	010106	<b>Pessoal contratado a termo</b>	<b>2 00</b>	<b>2 00</b>									<b>2 00</b>	<b>2 00</b>	<b>2 00</b>	<b>2 00</b>
	01010601	Pessoal em funções	1 00	1 00									1 00	1 00	1 00	1 00
	01010604	Recrutamento de Pessoal para novos postos de trabalho	1 00	1 00									1 00	1 00	1 00	1 00
	010113	Subsídio de refeição	3 463 02	3 263 02	3 176 82	3 176 82	3 176 82	3 176 82	3 176 82	3 176 82	3 176 82	3 176 82	86 20	86 20	86 20	86 20
	010114	Subsídio de férias e de Natal	4 426 58	4 565 80	4 565 80	4 565 80	4 565 80	4 565 80	4 565 80	4 565 80	4 565 80	4 565 80				
	0102	<b>Abonos variáveis ou eventuais</b>	<b>1 898 38</b>	<b>1 952 96</b>	<b>1 938 30</b>	<b>1 938 30</b>	<b>1 938 30</b>	<b>1 938 30</b>	<b>1 938 30</b>	<b>1 938 30</b>	<b>1 938 30</b>	<b>1 938 30</b>	<b>14 66</b>	<b>14 66</b>	<b>14 66</b>	<b>14 66</b>
	010205	Abono para faltas	1 898 38	1 453 04	1 438 38	1 438 38	1 438 38	1 438 38	1 438 38	1 438 38	1 438 38	1 438 38	14 66	14 66	14 66	14 66
	010214	Outros abonos em numerário ou espécie		499 92	499 92	499 92	499 92	499 92	499 92	499 92	499 92	499 92				
	0103	<b>Segurança social</b>	<b>8,752.59</b>	<b>7,937.56</b>	<b>7,770.38</b>	<b>7,770.38</b>	<b>7,770.38</b>	<b>7,770.38</b>	<b>7,770.38</b>	<b>7,770.38</b>	<b>7,770.38</b>	<b>7,770.38</b>	<b>167.18</b>	<b>167.18</b>	<b>167.18</b>	<b>167.18</b>
	010301	Encargos com a saúde	750 00	750 00	582 82	582 82	582 82	582 82	582 82	582 82	582 82	582 82	167 18	167 18	167 18	167 18
	010305	<b>Contribuições para a segurança social</b>	<b>7,802.59</b>	<b>7,187.56</b>	<b>7,187.56</b>	<b>7,187.56</b>	<b>7,187.56</b>	<b>7,187.56</b>	<b>7,187.56</b>	<b>7,187.56</b>	<b>7,187.56</b>	<b>7,187.56</b>				
	01030502	<b>Segurança social do pessoal em regime de contrato de trabalho em funções públicas (RCTFP)</b>	<b>7,802.59</b>	<b>7,187.56</b>	<b>7,187.56</b>	<b>7,187.56</b>	<b>7,187.56</b>	<b>7,187.56</b>	<b>7,187.56</b>	<b>7,187.56</b>	<b>7,187.56</b>	<b>7,187.56</b>				
	0103050201	Caixa Geral de Aposentações	2 600 00	2 672 64	2 672 64	2 672 64	2 672 64	2 672 64	2 672 64	2 672 64	2 672 64	2 672 64				
	0103050202	Segurança social - Regime geral	5 002 59	4 514 92	4 514 92	4 514 92	4 514 92	4 514 92	4 514 92	4 514 92	4 514 92	4 514 92				
	010309	<b>Seguros</b>	<b>200.00</b>													
	01030901	Seguros de acidentes no trabalho e doenças profissionais	200 00													
		<b>Total</b>	<b>184,873.74</b>	<b>267,513.43</b>	<b>189,667.27</b>	<b>187,785.77</b>	<b>183,503.43</b>	<b>180,139.36</b>	<b>189,667.27</b>	<b>187,785.77</b>	<b>185,110.26</b>	<b>180,139.36</b>	<b>77,846.16</b>	<b>79,727.66</b>	<b>82,403.17</b>	<b>87,374.07</b>

P.

Luís  
Paulo SA

AR

L. Pinheiro

J.

Carlotto  
R.



---

# Documentos de Prestação de Contas

## Ano: 2020

Documentos:

- ❖ Controlo orçamental da receita
- ❖ Controlo orçamental da despesa



*Paulo S.*

## Freguesia de Santa Cruz

NIF: 511238193  
Largo do Município  
9100-162 Santa Cruz

*LP*  
*LP*  
*LP*

### Controlo orçamental da receita de 1 de janeiro a 31 de dezembro de 2020

Classificação económica		Previsões corrigidas	Receitas por cobrar no início do ano	Receitas liquidadas	Liquidações anuladas	Receitas cobradas brutas	Reembolsos e restituições		Receita cobrada líquida	Receitas por cobrar no final do ano	Grau de execução orçamental das receitas %
Código	Descrição						Emitidos	Pagos			
	<b>Total de Receitas correntes</b>	<b>192,639.23</b>	<b>0.00</b>	<b>182,759.49</b>	<b>0.00</b>	<b>182,759.49</b>	<b>0.00</b>	<b>0.00</b>	<b>182,759.49</b>	<b>0.00</b>	<b>94.87</b>
<b>01</b>	<b>Impostos directos</b>	<b>8,890.82</b>	<b>0.00</b>	<b>8,890.82</b>	<b>0.00</b>	<b>8,890.82</b>	<b>0.00</b>	<b>0.00</b>	<b>8,890.82</b>	<b>0.00</b>	<b>100.00</b>
<b>0102</b>	<b>Outros</b>	<b>8,890.82</b>	<b>0.00</b>	<b>8,890.82</b>	<b>0.00</b>	<b>8,890.82</b>	<b>0.00</b>	<b>0.00</b>	<b>8,890.82</b>	<b>0.00</b>	<b>100.00</b>
010202	Imposto municipal sobre imóveis	8,890.82	0.00	8,890.82	0.00	8,890.82	0.00	0.00	8,890.82	0.00	100.00
<b>04</b>	<b>Taxas, multas e outras penalidades</b>	<b>958.75</b>	<b>0.00</b>	<b>592.50</b>	<b>0.00</b>	<b>592.50</b>	<b>0.00</b>	<b>0.00</b>	<b>592.50</b>	<b>0.00</b>	<b>61.80</b>
<b>0401</b>	<b>Taxas</b>	<b>958.75</b>	<b>0.00</b>	<b>592.50</b>	<b>0.00</b>	<b>592.50</b>	<b>0.00</b>	<b>0.00</b>	<b>592.50</b>	<b>0.00</b>	<b>61.80</b>
<b>040123</b>	<b>Taxas específicas das autarquias locais</b>	<b>958.75</b>	<b>0.00</b>	<b>592.50</b>	<b>0.00</b>	<b>592.50</b>	<b>0.00</b>	<b>0.00</b>	<b>592.50</b>	<b>0.00</b>	<b>61.80</b>
04012303	Ocupação da via pública	0.00	0.00	0.00	0.00	0.00	0.00	0.00	0.00	0.00	0.00
04012304	Canídeos	564.00	0.00	385.50	0.00	385.50	0.00	0.00	385.50	0.00	68.35
<b>04012399</b>	<b>Outras</b>	<b>394.75</b>	<b>0.00</b>	<b>207.00</b>	<b>0.00</b>	<b>207.00</b>	<b>0.00</b>	<b>0.00</b>	<b>207.00</b>	<b>0.00</b>	<b>52.44</b>
0401239999	Outras	394.75	0.00	207.00	0.00	207.00	0.00	0.00	207.00	0.00	52.44
<b>05</b>	<b>Rendimentos da propriedade</b>	<b>0.00</b>	<b>0.00</b>	<b>0.00</b>	<b>0.00</b>	<b>0.00</b>	<b>0.00</b>	<b>0.00</b>	<b>0.00</b>	<b>0.00</b>	<b>0.00</b>
<b>0502</b>	<b>Juros - Sociedades financeiras</b>	<b>0.00</b>	<b>0.00</b>	<b>0.00</b>	<b>0.00</b>	<b>0.00</b>	<b>0.00</b>	<b>0.00</b>	<b>0.00</b>	<b>0.00</b>	<b>0.00</b>
050201	Bancos e outras instituições financeiras	0.00	0.00	0.00	0.00	0.00	0.00	0.00	0.00	0.00	0.00
<b>06</b>	<b>Transferências correntes</b>	<b>176,113.41</b>	<b>0.00</b>	<b>171,260.40</b>	<b>0.00</b>	<b>171,260.40</b>	<b>0.00</b>	<b>0.00</b>	<b>171,260.40</b>	<b>0.00</b>	<b>97.24</b>
<b>0601</b>	<b>Sociedades e quase-sociedades não financeiras</b>	<b>0.00</b>	<b>0.00</b>	<b>0.00</b>	<b>0.00</b>	<b>0.00</b>	<b>0.00</b>	<b>0.00</b>	<b>0.00</b>	<b>0.00</b>	<b>0.00</b>
060102	Privadas	0.00	0.00	0.00	0.00	0.00	0.00	0.00	0.00	0.00	0.00
<b>0603</b>	<b>Administração central</b>	<b>112,851.42</b>	<b>0.00</b>	<b>112,833.24</b>	<b>0.00</b>	<b>112,833.24</b>	<b>0.00</b>	<b>0.00</b>	<b>112,833.24</b>	<b>0.00</b>	<b>99.98</b>
<b>060301</b>	<b>Estado</b>	<b>112,850.42</b>	<b>0.00</b>	<b>112,833.24</b>	<b>0.00</b>	<b>112,833.24</b>	<b>0.00</b>	<b>0.00</b>	<b>112,833.24</b>	<b>0.00</b>	<b>99.98</b>
06030104	Fundo de Financiamento das Freguesias	99,254.00	0.00	99,254.00	0.00	99,254.00	0.00	0.00	99,254.00	0.00	100.00





*P. Augusto*  
*Paulo*

## Freguesia de Santa Cruz

NIF: 511238193  
Largo do Município  
9100-162 Santa Cruz

*Primo*  
*gratias*

Classificação económica		Previsões corrigidas	Receitas por cobrar no início do ano	Receitas liquidadas	Liquidações anuladas	Receitas cobradas brutas	Reembolsos e restituições		Receita cobrada líquida	Receitas por cobrar no final do ano	Grau de execução orçamental das receitas %
Código	Descrição						Emitidos	Pagos			
06030105	Fundo de Financiamento das Freguesias - Artigo 38.º, n.º 8 da Lei 73/2013	7,255.00	0.00	7,255.00	0.00	7,255.00	0.00	0.00	7,255.00	0.00	100.00
06030199	Outras	6,341.42	0.00	6,324.24	0.00	6,324.24	0.00	0.00	6,324.24	0.00	99.73
<b>060306</b>	<b>Estado - Participação comunitária em projectos co-financiados</b>	<b>1.00</b>	<b>0.00</b>	<b>0.00</b>	<b>0.00</b>	<b>0.00</b>	<b>0.00</b>	<b>0.00</b>	<b>0.00</b>	<b>0.00</b>	<b>0.00</b>
06030601	PRODERAM	1.00	0.00	0.00	0.00	0.00	0.00	0.00	0.00	0.00	0.00
<b>0605</b>	<b>Administração local</b>	<b>63,261.99</b>	<b>0.00</b>	<b>58,427.16</b>	<b>0.00</b>	<b>58,427.16</b>	<b>0.00</b>	<b>0.00</b>	<b>58,427.16</b>	<b>0.00</b>	<b>92.36</b>
<b>060503</b>	<b>Região Autónoma da Madeira</b>	<b>63,261.99</b>	<b>0.00</b>	<b>58,427.16</b>	<b>0.00</b>	<b>58,427.16</b>	<b>0.00</b>	<b>0.00</b>	<b>58,427.16</b>	<b>0.00</b>	<b>92.36</b>
<b>06050301</b>	<b>Municípios</b>	<b>63,261.99</b>	<b>0.00</b>	<b>58,427.16</b>	<b>0.00</b>	<b>58,427.16</b>	<b>0.00</b>	<b>0.00</b>	<b>58,427.16</b>	<b>0.00</b>	<b>92.36</b>
0605030101	Contrato Interadministrativo deleg. de competências	58,427.16	0.00	58,427.16	0.00	58,427.16	0.00	0.00	58,427.16	0.00	100.00
0605030102	recenseamento e eleições	34.52	0.00	0.00	0.00	0.00	0.00	0.00	0.00	0.00	0.00
0605030103	Outros apoios	4,800.31	0.00	0.00	0.00	0.00	0.00	0.00	0.00	0.00	0.00
06050399	Outros	0.00	0.00	0.00	0.00	0.00	0.00	0.00	0.00	0.00	0.00
<b>07</b>	<b>Venda de bens e serviços correntes</b>	<b>3,730.66</b>	<b>0.00</b>	<b>1,640.00</b>	<b>0.00</b>	<b>1,640.00</b>	<b>0.00</b>	<b>0.00</b>	<b>1,640.00</b>	<b>0.00</b>	<b>43.96</b>
<b>0701</b>	<b>Venda de bens</b>	<b>0.00</b>	<b>0.00</b>	<b>0.00</b>	<b>0.00</b>	<b>0.00</b>	<b>0.00</b>	<b>0.00</b>	<b>0.00</b>	<b>0.00</b>	<b>0.00</b>
070103	Publicações e impressos	0.00	0.00	0.00	0.00	0.00	0.00	0.00	0.00	0.00	0.00
<b>0702</b>	<b>Serviços</b>	<b>3,730.66</b>	<b>0.00</b>	<b>1,640.00</b>	<b>0.00</b>	<b>1,640.00</b>	<b>0.00</b>	<b>0.00</b>	<b>1,640.00</b>	<b>0.00</b>	<b>43.96</b>
070201	Aluguer de espaços e equipamentos	3,730.66	0.00	1,640.00	0.00	1,640.00	0.00	0.00	1,640.00	0.00	43.96
<b>08</b>	<b>Outras receitas correntes</b>	<b>2,945.59</b>	<b>0.00</b>	<b>375.77</b>	<b>0.00</b>	<b>375.77</b>	<b>0.00</b>	<b>0.00</b>	<b>375.77</b>	<b>0.00</b>	<b>12.76</b>
<b>0801</b>	<b>Outras</b>	<b>2,945.59</b>	<b>0.00</b>	<b>375.77</b>	<b>0.00</b>	<b>375.77</b>	<b>0.00</b>	<b>0.00</b>	<b>375.77</b>	<b>0.00</b>	<b>12.76</b>
<b>080199</b>	<b>Outras</b>	<b>2,945.59</b>	<b>0.00</b>	<b>375.77</b>	<b>0.00</b>	<b>375.77</b>	<b>0.00</b>	<b>0.00</b>	<b>375.77</b>	<b>0.00</b>	<b>12.76</b>
08019999	Diversas	2,945.59	0.00	375.77	0.00	375.77	0.00	0.00	375.77	0.00	12.76
	<b>Total das receitas de capital</b>	<b>1.00</b>	<b>0.00</b>	<b>0.00</b>	<b>0.00</b>	<b>0.00</b>	<b>0.00</b>	<b>0.00</b>	<b>0.00</b>	<b>0.00</b>	<b>0.00</b>



## Freguesia de Santa Cruz

NIF: 511238193  
Largo do Município  
9100-162 Santa Cruz

Classificação económica		Previsões corrigidas	Receitas por cobrar no início do ano	Receitas liquidadas	Liquidações anuladas	Receitas cobradas brutas	Reembolsos e restituições		Receita cobrada líquida	Receitas por cobrar no final do ano	Grau de execução orçamental das receitas %
Código	Descrição						Emitidos	Pagos			
10	Transferências de capital	1.00	0.00	0.00	0.00	0.00	0.00	0.00	0.00	0.00	0.00
1005	Administração local	1.00	0.00	0.00	0.00	0.00	0.00	0.00	0.00	0.00	0.00
100501	Continente	1.00	0.00	0.00	0.00	0.00	0.00	0.00	0.00	0.00	0.00
10050101	Municípios	1.00	0.00	0.00	0.00	0.00	0.00	0.00	0.00	0.00	0.00
15	Reposições não abatidas nos pagamentos	100.51	0.00	100.51	0.00	100.51	0.00	0.00	100.51	0.00	100.00
1501	Reposições não abatidas nos pagamentos	100.51	0.00	100.51	0.00	100.51	0.00	0.00	100.51	0.00	100.00
150101	Reposições não abatidas nos pagamentos	100.51	0.00	100.51	0.00	100.51	0.00	0.00	100.51	0.00	100.00
16	Saldo da gerência anterior	74,772.69	0.00	74,772.69	0.00	74,772.69	0.00	0.00	74,772.69	0.00	100.00
1601	Saldo orçamental	74,772.69	0.00	74,772.69	0.00	74,772.69	0.00	0.00	74,772.69	0.00	100.00
160101	Na posse do serviço	74,772.69	0.00	74,772.69	0.00	74,772.69	0.00	0.00	74,772.69	0.00	100.00
<b>Total</b>		<b>267,513.43</b>	<b>0.00</b>	<b>257,632.69</b>	<b>0.00</b>	<b>257,632.69</b>	<b>0.00</b>	<b>0.00</b>	<b>257,632.69</b>	<b>0.00</b>	<b>96.31</b>

Orgão Executivo

Orgão Deliberativo

Data: 23 / Março / 2021

Data: 23 / Abril / 2021

  
L. Paiva

  
Rubira

  
Paulo S.



*Resnik*  
*Resnik*

Controlo orçamental da despesa de 1 de janeiro a 31 de dezembro de 2020

Classificação económica			Dotações corrigidas	Compromissos assumidos			Despesas pagas	Diferenças			Grau de execução orçamental das despesas %
Orgânica	Código	Descrição		Exercício	Exercícios Futuros	Total		Dotação não comprometida	Saldo	Compromissos por pagar	
01			702.42	702.42	0.00	702.42	702.42	0.00	0.00	0.00	100.00
		<b>TOTAL DAS DESPESAS CORRENTES</b>	702.42	702.42	0.00	702.42	702.42	0.00	0.00	0.00	100.00
	01	Despesas com o pessoal	702.42	702.42	0.00	702.42	702.42	0.00	0.00	0.00	100.00
	0102	Abonos variáveis ou eventuais	702.42	702.42	0.00	702.42	702.42	0.00	0.00	0.00	100.00
	010213	Outros suplementos e prémios	702.42	702.42	0.00	702.42	702.42	0.00	0.00	0.00	100.00
	01021303	Senhas de Presença	702.42	702.42	0.00	702.42	702.42	0.00	0.00	0.00	100.00
02			220,892.50	141,436.88	0.00	141,436.88	134,209.78	79,455.62	86,682.72	7,227.10	60.76
		<b>TOTAL DAS DESPESAS CORRENTES</b>	153,794.37	101,560.47	0.00	101,560.47	96,386.71	52,233.90	57,407.66	5,173.76	62.67
	01	Despesas com o pessoal	17,155.73	17,080.10	0.00	17,080.10	17,066.10	75.63	89.63	14.00	99.48
	0101	Remunerações certas e permanentes	16,044.39	16,043.39	0.00	16,043.39	16,029.39	1.00	15.00	14.00	99.91
	010101	Titulares de órgãos de soberania e membros de órgãos autárquicos	14,589.28	14,589.28	0.00	14,589.28	14,575.28	0.00	14.00	14.00	99.90
	010111	Representação	1.00	0.00	0.00	0.00	0.00	1.00	1.00	0.00	0.00
	010114	Subsídio de férias e de Natal	1,454.11	1,454.11	0.00	1,454.11	1,454.11	0.00	0.00	0.00	100.00
	0102	Abonos variáveis ou eventuais	1,061.34	999.30	0.00	999.30	999.30	62.04	62.04	0.00	94.15
	010204	Ajudas de custo	35.58	0.00	0.00	0.00	0.00	35.58	35.58	0.00	0.00
	010213	Outros suplementos e prémios	1,025.76	999.30	0.00	999.30	999.30	26.46	26.46	0.00	97.42
	01021303	Senhas de Presença	1,025.76	999.30	0.00	999.30	999.30	26.46	26.46	0.00	97.42
	0103	Segurança social	50.00	37.41	0.00	37.41	37.41	12.59	12.59	0.00	74.82
	010309	Seguros	50.00	37.41	0.00	37.41	37.41	12.59	12.59	0.00	74.82
	01030901	Seguros de acidentes no trabalho e doenças profissionais	50.00	37.41	0.00	37.41	37.41	12.59	12.59	0.00	74.82



*P. Ribeiro*  
*P. Ribeiro*

## Freguesia de Santa Cruz

NIF: 511238193  
Largo do Município  
9100-162 Santa Cruz

*Handwritten signatures and initials*

Classificação económica			Dotações corrigidas	Compromissos assumidos			Despesas pagas	Diferenças			Grau de execução orçamental das despesas %
Orgânica	Código	Descrição		Exercício	Exercícios Futuros	Total		Dotação não comprometida	Saldo	Compromissos por pagar	
	02	<b>Aquisição de bens e serviços</b>	68,946.39	40,937.33	0.00	40,937.33	37,626.60	28,009.06	31,319.79	3,310.73	54.57
	0201	<b>Aquisição de bens</b>	20,573.37	11,735.32	0.00	11,735.32	11,646.19	8,838.05	8,927.18	89.13	56.61
	020101	Matérias-primas e subsidiárias	1,000.00	979.57	0.00	979.57	923.74	20.43	76.26	55.83	92.37
	020102	<b>Combustíveis e lubrificantes</b>	3,700.00	3,300.76	0.00	3,300.76	3,300.76	399.24	399.24	0.00	89.21
	02010202	Gasóleo	3,500.00	3,282.96	0.00	3,282.96	3,282.96	217.04	217.04	0.00	93.80
	02010299	Outros	200.00	17.80	0.00	17.80	17.80	182.20	182.20	0.00	8.90
	020104	Limpeza e higiene	750.00	263.04	0.00	263.04	263.04	486.96	486.96	0.00	35.07
	020105	Alimentação - Refeições confeccionadas	2,170.00	794.94	0.00	794.94	794.94	1,375.06	1,375.06	0.00	36.63
	020106	Alimentação - Géneros para confeccionar	1,500.00	400.55	0.00	400.55	400.55	1,099.45	1,099.45	0.00	26.70
	020108	Material de escritório	500.00	358.17	0.00	358.17	346.48	141.83	153.52	11.69	69.30
	020115	Prémios, condecorações e ofertas	3,073.17	926.55	0.00	926.55	926.55	2,146.62	2,146.62	0.00	30.15
	020116	<b>Mercadorias para venda</b>	300.00	0.00	0.00	0.00	0.00	300.00	300.00	0.00	0.00
	02011602	Electricidade	300.00	0.00	0.00	0.00	0.00	300.00	300.00	0.00	0.00
	020117	Ferramentas e utensílios	1,200.00	0.00	0.00	0.00	0.00	1,200.00	1,200.00	0.00	0.00
	020118	Livros e documentação técnica	50.00	0.00	0.00	0.00	0.00	50.00	50.00	0.00	0.00
	020119	Artigos honoríficos e de decoração	216.20	0.00	0.00	0.00	0.00	216.20	216.20	0.00	0.00
	020120	Material de educação, cultura e recreio	1,100.00	0.00	0.00	0.00	0.00	1,100.00	1,100.00	0.00	0.00
	020121	Outros bens	5,014.00	4,711.74	0.00	4,711.74	4,690.13	302.26	323.87	21.61	93.54
	0202	<b>Aquisição de serviços</b>	48,373.02	29,202.01	0.00	29,202.01	25,980.41	19,171.01	22,392.61	3,221.60	53.71
	020201	<b>Encargos das instalações</b>	1,020.00	160.59	0.00	160.59	160.59	859.41	859.41	0.00	15.74
	02020101	Electricidade	600.00	0.00	0.00	0.00	0.00	600.00	600.00	0.00	0.00
	02020102	Água	420.00	160.59	0.00	160.59	160.59	259.41	259.41	0.00	38.24
	020202	Limpeza e higiene	900.00	900.00	0.00	900.00	900.00	0.00	0.00	0.00	100.00
	020203	Conservação de bens	6,650.00	6,532.68	0.00	6,532.68	6,166.68	117.32	483.32	366.00	92.73



*Paulo S.*  
*Paulo S.*

## Freguesia de Santa Cruz

NIF: 511238193  
Largo do Município  
9100-162 Santa Cruz

*1.1.1*  
*L. P. M. M. M.*  
*T. P. M. M. M.*

Classificação económica			Dotações corrigidas	Compromissos assumidos			Despesas pagas	Diferenças			Grau de execução orçamental das despesas %
Orgânica	Código	Descrição		Exercício	Exercícios Futuros	Total		Dotação não comprometida	Saldo	Compromissos por pagar	
	020204	Locação de edifícios	306.00	306.00	0.00	306.00	304.43	0.00	1.57	1.57	99.49
	020208	Locação de outros bens	680.00	0.00	0.00	0.00	0.00	680.00	680.00	0.00	0.00
	020209	Comunicações	1,300.00	1,273.42	0.00	1,273.42	1,169.59	26.58	130.41	103.83	89.97
	020210	Transportes	5,000.00	3,619.69	0.00	3,619.69	1,967.09	1,380.31	3,032.91	1,652.60	39.34
	020212	Seguros	825.00	393.78	0.00	393.78	393.78	431.22	431.22	0.00	47.73
	020213	Deslocações e estadas	600.00	417.00	0.00	417.00	417.00	183.00	183.00	0.00	69.50
	020214	Estudos, pareceres, projectos e consultadoria	100.00	0.00	0.00	0.00	0.00	100.00	100.00	0.00	0.00
	020215	Formação	250.00	95.00	0.00	95.00	95.00	155.00	155.00	0.00	38.00
	020217	Publicidade	900.00	105.29	0.00	105.29	105.29	794.71	794.71	0.00	11.70
	020218	Vigilância e segurança	825.00	0.00	0.00	0.00	0.00	825.00	825.00	0.00	0.00
	020219	Assistência técnica	2,677.00	2,676.40	0.00	2,676.40	2,235.70	0.60	441.30	440.70	83.52
	020220	Outros trabalhos especializados	4,869.25	219.60	0.00	219.60	0.00	4,649.65	4,869.25	219.60	0.00
	020224	Encargos de cobrança de receitas	500.00	221.36	0.00	221.36	221.36	278.64	278.64	0.00	44.27
	020225	Outros serviços	20,970.77	12,281.20	0.00	12,281.20	11,843.90	8,689.57	9,126.87	437.30	56.48
	<b>04</b>	<b>Transferências correntes</b>	<b>65,287.75</b>	<b>41,366.35</b>	<b>0.00</b>	<b>41,366.35</b>	<b>39,529.82</b>	<b>23,921.40</b>	<b>25,757.93</b>	<b>1,836.53</b>	<b>60.55</b>
	<b>0401</b>	<b>Sociedades e quase-sociedades não financeiras</b>	<b>1.00</b>	<b>0.00</b>	<b>0.00</b>	<b>0.00</b>	<b>0.00</b>	<b>1.00</b>	<b>1.00</b>	<b>0.00</b>	<b>0.00</b>
	040102	Privadas	1.00	0.00	0.00	0.00	0.00	1.00	1.00	0.00	0.00
	<b>0407</b>	<b>Instituições sem fins lucrativos</b>	<b>6,747.75</b>	<b>6,143.18</b>	<b>0.00</b>	<b>6,143.18</b>	<b>4,817.64</b>	<b>604.57</b>	<b>1,930.11</b>	<b>1,325.54</b>	<b>71.40</b>
	040701	Instituições sem fins lucrativos	6,747.75	6,143.18	0.00	6,143.18	4,817.64	604.57	1,930.11	1,325.54	71.40
	<b>0408</b>	<b>Famílias</b>	<b>58,539.00</b>	<b>35,223.17</b>	<b>0.00</b>	<b>35,223.17</b>	<b>34,712.18</b>	<b>23,315.83</b>	<b>23,826.82</b>	<b>510.99</b>	<b>59.30</b>
	<b>040802</b>	<b>Outras</b>	<b>58,539.00</b>	<b>35,223.17</b>	<b>0.00</b>	<b>35,223.17</b>	<b>34,712.18</b>	<b>23,315.83</b>	<b>23,826.82</b>	<b>510.99</b>	<b>59.30</b>
	04080201	Programas ocupacionais	25,000.00	16,859.16	0.00	16,859.16	16,828.91	8,140.84	8,171.09	30.25	67.32
	04080202	Outras	33,539.00	18,364.01	0.00	18,364.01	17,883.27	15,174.99	15,655.73	480.74	53.32
	<b>06</b>	<b>Outras despesas correntes</b>	<b>2,404.50</b>	<b>2,176.69</b>	<b>0.00</b>	<b>2,176.69</b>	<b>2,164.19</b>	<b>227.81</b>	<b>240.31</b>	<b>12.50</b>	<b>90.01</b>
	<b>0602</b>	<b>Diversas</b>	<b>2,404.50</b>	<b>2,176.69</b>	<b>0.00</b>	<b>2,176.69</b>	<b>2,164.19</b>	<b>227.81</b>	<b>240.31</b>	<b>12.50</b>	<b>90.01</b>
	060201	Impostos e taxas	100.00	36.42	0.00	36.42	36.42	63.58	63.58	0.00	36.42



Freguesia de Santa Cruz

NIF: 511238193  
Largo do Município  
9100-162 Santa Cruz

*1, 1, 1*  
*18mm*  
*custo*

Classificação económica			Dotações corrigidas	Compromissos assumidos			Despesas pagas	Diferenças			Grau de execução orçamental das despesas %
Orgânica	Código	Descrição		Exercício	Exercícios Futuros	Total		Dotação não comprometida	Saldo	Compromissos por pagar	
	06020102	Restituições de impostos ou taxas cobrados	100.00	36.42	0.00	36.42	36.42	63.58	63.58	0.00	36.42
	<b>060203</b>	<b>Outras</b>	<b>2,304.50</b>	<b>2,140.27</b>	<b>0.00</b>	<b>2,140.27</b>	<b>2,127.77</b>	<b>164.23</b>	<b>176.73</b>	<b>12.50</b>	<b>92.33</b>
	06020304	Serviços bancários	350.00	186.50	0.00	186.50	174.00	163.50	176.00	12.50	49.71
	06020305	Outras	1.954.50	1.953.77	0.00	1.953.77	1.953.77	0.73	0.73	0.00	99.96
		<b>TOTAL DAS DESPESAS DE CAPITAL</b>	<b>67,098.13</b>	<b>39,876.41</b>	<b>0.00</b>	<b>39,876.41</b>	<b>37,823.07</b>	<b>27,221.72</b>	<b>29,275.06</b>	<b>2,053.34</b>	<b>56.37</b>
	<b>07</b>	<b>Aquisição de bens de capital</b>	<b>67,098.13</b>	<b>39,876.41</b>	<b>0.00</b>	<b>39,876.41</b>	<b>37,823.07</b>	<b>27,221.72</b>	<b>29,275.06</b>	<b>2,053.34</b>	<b>56.37</b>
	<b>0701</b>	<b>Investimentos</b>	<b>67,098.13</b>	<b>39,876.41</b>	<b>0.00</b>	<b>39,876.41</b>	<b>37,823.07</b>	<b>27,221.72</b>	<b>29,275.06</b>	<b>2,053.34</b>	<b>56.37</b>
	<b>070103</b>	<b>Edifícios</b>	<b>50,001.00</b>	<b>25,000.00</b>	<b>0.00</b>	<b>25,000.00</b>	<b>25,000.00</b>	<b>25,001.00</b>	<b>25,001.00</b>	<b>0.00</b>	<b>50.00</b>
	07010301	Instalações de serviços	50,001.00	25,000.00	0.00	25,000.00	25,000.00	25,001.00	25,001.00	0.00	50.00
	<b>070104</b>	<b>Construções diversas</b>	<b>16,913.13</b>	<b>14,696.42</b>	<b>0.00</b>	<b>14,696.42</b>	<b>12,643.08</b>	<b>2,216.71</b>	<b>4,270.05</b>	<b>2,053.34</b>	<b>74.75</b>
	07010401	Viadutos, arruamentos e obras complementares	16,913.13	14,696.42	0.00	14,696.42	12,643.08	2,216.71	4,270.05	2,053.34	74.75
	070107	Equipamento de informática	181.00	179.99	0.00	179.99	179.99	1.01	1.01	0.00	99.44
	070108	Software informático	1.00	0.00	0.00	0.00	0.00	1.00	1.00	0.00	0.00
	070109	Equipamento administrativo	1.00	0.00	0.00	0.00	0.00	1.00	1.00	0.00	0.00
	<b>070110</b>	<b>Equipamento básico</b>	<b>1.00</b>	<b>0.00</b>	<b>0.00</b>	<b>0.00</b>	<b>0.00</b>	<b>1.00</b>	<b>1.00</b>	<b>0.00</b>	<b>0.00</b>
	07011002	Outro	1.00	0.00	0.00	0.00	0.00	1.00	1.00	0.00	0.00
<b>03</b>			<b>45,918.51</b>	<b>45,646.47</b>	<b>0.00</b>	<b>45,646.47</b>	<b>45,227.16</b>	<b>272.04</b>	<b>691.35</b>	<b>419.31</b>	<b>98.49</b>
		<b>TOTAL DAS DESPESAS CORRENTES</b>	<b>45,918.51</b>	<b>45,646.47</b>	<b>0.00</b>	<b>45,646.47</b>	<b>45,227.16</b>	<b>272.04</b>	<b>691.35</b>	<b>419.31</b>	<b>98.49</b>
	<b>01</b>	<b>Despesas com o pessoal</b>	<b>45,918.51</b>	<b>45,646.47</b>	<b>0.00</b>	<b>45,646.47</b>	<b>45,227.16</b>	<b>272.04</b>	<b>691.35</b>	<b>419.31</b>	<b>98.49</b>
	<b>0101</b>	<b>Remunerações certas e permanentes</b>	<b>36,027.99</b>	<b>35,937.79</b>	<b>0.00</b>	<b>35,937.79</b>	<b>35,518.48</b>	<b>90.20</b>	<b>509.51</b>	<b>419.31</b>	<b>98.59</b>
	<b>010104</b>	<b>Pessoal dos quadros - Regime de contrato individual de trabalho</b>	<b>28,197.17</b>	<b>28,195.17</b>	<b>0.00</b>	<b>28,195.17</b>	<b>27,775.86</b>	<b>2.00</b>	<b>421.31</b>	<b>419.31</b>	<b>98.51</b>
	01010401	Pessoal em funções	28,195.17	28,195.17	0.00	28,195.17	27,775.86	0.00	419.31	419.31	98.51



# Freguesia de Santa Cruz

NIF: 511238193  
Largo do Município  
9100-162 Santa Cruz

*Handwritten signatures and initials:*  
+HB  
Praven  
[Signature]

Classificação económica			Dotações corrigidas	Compromissos assumidos			Despesas pagas	Diferenças			Grau de execução orçamental das despesas %
Orgânica	Código	Descrição		Exercício	Exercícios Futuros	Total		Dotação não comprometida	Saldo	Compromissos por pagar	
	01010402	Alterações obrigatórias de posicionamento remuneratório	1.00	0.00	0.00	0.00	0.00	1.00	1.00	0.00	0.00
	01010404	Recrutamento de Pessoal para novos postos de trabalho	1.00	0.00	0.00	0.00	0.00	1.00	1.00	0.00	0.00
	<b>010106</b>	<b>Pessoal contratado a termo</b>	<b>2.00</b>	<b>0.00</b>	<b>0.00</b>	<b>0.00</b>	<b>0.00</b>	<b>2.00</b>	<b>2.00</b>	<b>0.00</b>	<b>0.00</b>
	01010601	Pessoal em funções	1.00	0.00	0.00	0.00	0.00	1.00	1.00	0.00	0.00
	01010604	Recrutamento de Pessoal para novos postos de trabalho	1.00	0.00	0.00	0.00	0.00	1.00	1.00	0.00	0.00
	010113	Subsídio de refeição	3,263.02	3,176.82	0.00	3,176.82	3,176.82	86.20	86.20	0.00	97.36
	010114	Subsídio de férias e de Natal	4,565.80	4,565.80	0.00	4,565.80	4,565.80	0.00	0.00	0.00	100.00
	<b>0102</b>	<b>Abonos variáveis ou eventuais</b>	<b>1,952.96</b>	<b>1,938.30</b>	<b>0.00</b>	<b>1,938.30</b>	<b>1,938.30</b>	<b>14.66</b>	<b>14.66</b>	<b>0.00</b>	<b>99.25</b>
	010205	Abono para falhas	1,453.04	1,438.38	0.00	1,438.38	1,438.38	14.66	14.66	0.00	98.99
	010214	Outros abonos em numerário ou espécie	499.92	499.92	0.00	499.92	499.92	0.00	0.00	0.00	100.00
	<b>0103</b>	<b>Segurança social</b>	<b>7,937.56</b>	<b>7,770.38</b>	<b>0.00</b>	<b>7,770.38</b>	<b>7,770.38</b>	<b>167.18</b>	<b>167.18</b>	<b>0.00</b>	<b>97.89</b>
	010301	Encargos com a saúde	750.00	582.82	0.00	582.82	582.82	167.18	167.18	0.00	77.71
	<b>010305</b>	<b>Contribuições para a segurança social</b>	<b>7,187.56</b>	<b>7,187.56</b>	<b>0.00</b>	<b>7,187.56</b>	<b>7,187.56</b>	<b>0.00</b>	<b>0.00</b>	<b>0.00</b>	<b>100.00</b>
	<b>01030502</b>	<b>Segurança social do pessoal em regime de contrato de trabalho em funções públicas (RCTFP)</b>	<b>7,187.56</b>	<b>7,187.56</b>	<b>0.00</b>	<b>7,187.56</b>	<b>7,187.56</b>	<b>0.00</b>	<b>0.00</b>	<b>0.00</b>	<b>100.00</b>
	0103050201	Caixa Geral de Aposentações	2,672.64	2,672.64	0.00	2,672.64	2,672.64	0.00	0.00	0.00	100.00
	0103050202	Segurança social - Regime geral	4,514.92	4,514.92	0.00	4,514.92	4,514.92	0.00	0.00	0.00	100.00
	<b>010309</b>	<b>Seguros</b>	<b>0.00</b>	<b>0.00</b>	<b>0.00</b>	<b>0.00</b>	<b>0.00</b>	<b>0.00</b>	<b>0.00</b>	<b>0.00</b>	<b>0.00</b>
	01030901	Seguros de acidentes no trabalho e doenças profissionais	0.00	0.00	0.00	0.00	0.00	0.00	0.00	0.00	0.00
		<b>Total</b>	<b>267,513.43</b>	<b>187,785.77</b>	<b>0.00</b>	<b>187,785.77</b>	<b>180,139.36</b>	<b>79,727.66</b>	<b>87,374.07</b>	<b>7,646.41</b>	<b>67.34</b>



# Freguesia de Santa Cruz

NIF: 511238193  
Largo do Município  
9100-162 Santa Cruz

Orgão Executivo

Data: 23 de Maio de 2021

L. Gomes

Orgão Deliberativo

Data: 23 de Abril de 2021

P. Silva





---

# Documentos de Prestação de Contas

**Ano: 2020**

Documentos:

- ❖ Execução das grandes opções do plano
- ❖ Relatório de atividades



*Paulo Sol*  
**Freguesia de Santa Cruz**

NIF: 511238193  
 Largo do Município  
 9100-162 Santa Cruz

*Paulo Sol*  
*Carla Vieira*

### Execução das Grandes Opções de Planos de 1 de janeiro a 31 de dezembro de 2020

Objetivo	Código da classificação económica	Projeto - Acção / Nº Plano	Descrição	Forma de realzação	Fonte de financiamento			Datas		Montante Previsto			Montante executado		Nível de execução financeira anual %	Nível de execução do financiamento global %	
					AC	AA	FC	Início	Fim	Ano	Anos seguintes	Total	Anos anteriores	Ano			Total
<b>1.</b>			<b>Funções gerais</b>							<b>61,185.00</b>	<b>0.00</b>	<b>61,185.00</b>	<b>0.00</b>	<b>35,624.29</b>	<b>35,624.29</b>	<b>58.22</b>	<b>58.22</b>
<b>1.1.0.</b>			<b>Serviços gerais de administração pública</b>							<b>61,185.00</b>	<b>0.00</b>	<b>61,185.00</b>	<b>0.00</b>	<b>35,624.29</b>	<b>35,624.29</b>	<b>58.22</b>	<b>58.22</b>
<b>1.1.1.</b>			<b>Administração geral</b>							<b>61,185.00</b>	<b>0.00</b>	<b>61,185.00</b>	<b>0.00</b>	<b>35,624.29</b>	<b>35,624.29</b>	<b>58.22</b>	<b>58.22</b>
1.1.1.		02 2	Aquisição de Equipamento Informático/Administrativo/Básico	Fornecimentos e outras	0	100	0	2020-01-01	2020-12-31	184.00	0.00	184.00	0.00	179.99	179.99	97.32	97.92
1.1.1.	02 - 070107		Equipamento de informática							181.00		181.00	0.00	179.99	179.99	99.44	99.44
1.1.1.	02 - 070108		Software informático							1.00		1.00	0.00	0.00	0.00	0.00	0.00
1.1.1.	02 - 070109		Equipamento administrativo							1.00		1.00	0.00	0.00	0.00	0.00	0.00
1.1.1.	02 - 07011002		Outro							1.00		1.00	0.00	0.00	0.00	0.00	0.00
1.1.1.		01 1	Apoio financeiro a alunos universitários da freguesia	Administração directa	0	0	0	2020-01-01	2020-12-31	10,000.00	0.00	10,000.00	0.00	9,750.00	9,750.00	97.50	97.50
1.1.1.	02 - 04080202		Outras							10,000.00		10,000.00	0.00	9,750.00	9,750.00	97.50	97.50
1.1.1.		4 4	Novas Instalações ca Junta de Freguesia	Administração directa	0	0	0	2020-01-01	2020-12-31	50,001.00	0.00	50,001.00	0.00	25,000.00	25,000.00	50.00	50.00
1.1.1.	02 - 07010301		Instalações de serviços							50,001.00		50,001.00	0.00	25,000.00	25,000.00	50.00	50.00
1.1.1.		8 8	Aquisição de materiais para recuperação das levadas da Freguesia	Administração directa	0	0	0	2020-01-01	2020-12-31	1,000.00	0.00	1,000.00	0.00	694.30	694.30	69.43	69.43
1.1.1.	02 - 020121		Outros bens							1,000.00		1,000.00	0.00	694.30	694.30	69.43	69.43
<b>2.</b>			<b>Funções sociais</b>							<b>34,140.07</b>	<b>0.00</b>	<b>34,140.07</b>	<b>0.00</b>	<b>12,533.67</b>	<b>12,533.67</b>	<b>36.71</b>	<b>36.71</b>
<b>2.1.0.</b>			<b>Educação</b>							<b>400.00</b>	<b>0.00</b>	<b>400.00</b>	<b>0.00</b>	<b>0.00</b>	<b>0.00</b>	<b>0.00</b>	<b>0.00</b>
<b>2.1.1.</b>			<b>Ensino não superior</b>							<b>400.00</b>	<b>0.00</b>	<b>400.00</b>	<b>0.00</b>	<b>0.00</b>	<b>0.00</b>	<b>0.00</b>	<b>0.00</b>
2.1.1.		01 2	Aquisição de material didático para as escolas e/ou famílias carentes	Administração directa	0	0	0	2020-01-01	2020-12-31	400.00	0.00	400.00	0.00	0.00	0.00	0.00	0.00
2.1.1.	02 - 020120		Material de educação, cultura e recreio							400.00		400.00	0.00	0.00	0.00	0.00	0.00
<b>2.3.0.</b>			<b>Segurança e acção sociais</b>							<b>16,539.00</b>	<b>0.00</b>	<b>16,539.00</b>	<b>0.00</b>	<b>5,805.55</b>	<b>5,805.55</b>	<b>35.10</b>	<b>35.10</b>
<b>2.3.2.</b>			<b>Acção social</b>							<b>16,539.00</b>	<b>0.00</b>	<b>16,539.00</b>	<b>0.00</b>	<b>5,805.55</b>	<b>5,805.55</b>	<b>35.10</b>	<b>35.10</b>
2.3.2.		01 3	Apoio à Aquisição de Medicamentos	Administração directa	0	0	0	2020-01-01	2020-12-31	1,500.00	0.00	1,500.00	0.00	810.00	810.00	54.00	54.00
2.3.2.	02 - 04080202		Outras							1,500.00		1,500.00	0.00	810.00	810.00	54.00	54.00
2.3.2.		10 7	Materiais para apoio a famílias (recuperação de habitações e outros apoios)	Administração directa	0	0	0	2020-01-01	2020-12-31	6,000.00	0.00	6,000.00	0.00	4,049.81	4,049.81	67.50	67.50
2.3.2.	02 - 04060202		Outras							6,000.00		6,000.00	0.00	4,049.81	4,049.81	67.50	67.50
2.3.2.		4 12	APOIO EXCEPCIONAL - COVID-19	Administração directa	0	0	0	2020-01-01	2020-12-31	9,039.00	0.00	9,039.00	0.00	945.74	945.74	10.46	10.46
2.3.2.	02 - 04060202		Outras							9,039.00		9,039.00	0.00	945.74	945.74	10.46	10.46
<b>2.5.0.</b>			<b>Serviços culturais, recreativos e religiosos</b>							<b>17,201.07</b>	<b>0.00</b>	<b>17,201.07</b>	<b>0.00</b>	<b>6,728.12</b>	<b>6,728.12</b>	<b>39.11</b>	<b>39.11</b>
<b>2.5.1.</b>			<b>Cultura</b>							<b>12,851.07</b>	<b>0.00</b>	<b>12,851.07</b>	<b>0.00</b>	<b>3,716.35</b>	<b>3,716.35</b>	<b>28.92</b>	<b>28.92</b>
2.5.1.		01 4	Apoio e/ou promoção de actividades culturais W'Mostra Tangerina/W'	Administração directa	0	0	0	2020-01-01	2020-12-31	8,428.00	0.00	8,428.00	0.00	726.12	726.12	8.62	8.62
2.5.1.	02 - 020105		Alimentação - Releições confeccionadas							400.00		400.00	0.00	0.00	0.00	0.00	0.00
2.5.1.	02 - 020115		Premios, condecorações e ofertas							675.00		675.00	0.00	0.00	0.00	0.00	0.00
2.5.1.	02 - 02011602		Electricidade							150.00		150.00	0.00	0.00	0.00	0.00	0.00



Objetivo	Código da classificação económica	Projeto - Ação / Nº Plano	Descrição	Forma de realização	Fonte de financiamento			Datas		Montante Previsto			Montante executado			Nível de execução financeira anual %	Nível de execução do financiamento global %
					AC	AA	FC	Início	Fim	Ano	Anos seguintes	Total	Anos anteriores	Ano	Total		
2.5.1.	02 - 020212		Seguros							50.00		50.00	0.00	0.00	0.00	0.00	0.00
2.5.1.	02 - 020217		Publicidade							150.00		150.00	0.00	0.00	0.00	0.00	0.00
2.5.1.	02 - 020218		Vigilância e segurança							50.00		50.00	0.00	0.00	0.00	0.00	0.00
2.5.1.	02 - 020220		Outros trabalhos especializados							4.453.00		4.453.00	0.00	0.00	0.00	0.00	0.00
2.5.1.	02 - 020225		Outros serviços							2.500.00		2.500.00	0.00	726.12	726.12	29.04	29.04
2.5.1.		9 9 2020	Apoio e/ou promoção de actividades culturais III "Concurso Presépio, licorosa e dia da Freguesia"	Administração directa	0	0	0	2020-01-01	2020-12-31	2.545.00	0.00	2.545.00	0.00	1.490.23	1.490.23	59.56	59.56
2.5.1.	02 - 020105		Alimentação - Refeições confeccionadas							170.00		170.00	0.00	0.00	0.00	0.00	0.00
2.5.1.	02 - 020115		Premios, condecorações e ofertas							1.025.00		1.025.00	0.00	750.00	750.00	73.17	73.17
2.5.1.	02 - 0201602		Electricidade							150.00		150.00	0.00	0.00	0.00	0.00	0.00
2.5.1.	02 - 020212		Seguros							25.00		25.00	0.00	0.00	0.00	0.00	0.00
2.5.1.	02 - 020217		Publicidade							50.00		50.00	0.00	0.00	0.00	0.00	0.00
2.5.1.	02 - 020218		Vigilância e segurança							25.00		25.00	0.00	0.00	0.00	0.00	0.00
2.5.1.	02 - 020220		Outros trabalhos especializados							100.00		100.00	0.00	0.00	0.00	0.00	0.00
2.5.1.	02 - 020225		Outros serviços							1.000.00		1.000.00	0.00	740.23	740.23	74.02	74.02
2.5.1.		10 10 2020	Apoio e/ou promoção de actividades culturais III "Festa Gastronómica"	Administração directa	0	0	0	2020-01-01	2020-12-31	378.07	0.00	378.07	0.00	0.00	0.00	0.00	0.00
2.5.1.	02 - 020105		Alimentação - Refeições confeccionadas							0.00		0.00	0.00	0.00	0.00	0.00	0.00
2.5.1.	02 - 020115		Premios, condecorações e ofertas							0.00		0.00	0.00	0.00	0.00	0.00	0.00
2.5.1.	02 - 0201602		Electricidade							0.00		0.00	0.00	0.00	0.00	0.00	0.00
2.5.1.	02 - 020212		Seguros							0.00		0.00	0.00	0.00	0.00	0.00	0.00
2.5.1.	02 - 020217		Publicidade							0.00		0.00	0.00	0.00	0.00	0.00	0.00
2.5.1.	02 - 020218		Vigilância e segurança							0.00		0.00	0.00	0.00	0.00	0.00	0.00
2.5.1.	02 - 020220		Outros trabalhos especializados							0.00		0.00	0.00	0.00	0.00	0.00	0.00
2.5.1.	02 - 020225		Outros serviços							378.07		378.07	0.00	0.00	0.00	0.00	0.00
2.5.1.		04 11 2020	Apoio e/ou promoção de actividades culturais	Administração directa	0	0	0	2020-01-01	2020-12-31	1.500.00	0.00	1.500.00	0.00	1.500.00	1.500.00	100.00	100.00
2.5.1.	02 - 040701		Instituições sem fins lucrativos							1.500.00		1.500.00	0.00	1.500.00	1.500.00	100.00	100.00
<b>2.5.2.</b>			<b>Desporto, recreio e lazer</b>							<b>2,950.00</b>	<b>0.00</b>	<b>2,950.00</b>	<b>0.00</b>	<b>2,327.01</b>	<b>2,327.01</b>	<b>78.88</b>	<b>78.88</b>
2.5.2.		01 - 5 2020	Apoio a actividades desportivas e recreativas	Administração directa	0	0	0	2020-01-01	2020-12-31	2.950.00	0.00	2.950.00	0.00	2.327.01	2.327.01	78.88	78.88
2.5.2.	02 - 020115		Premios, condecorações e ofertas							250.00		250.00	0.00	0.00	0.00	0.00	0.00
2.5.2.	02 - 020120		Material de educação, cultura e recreio							100.00		100.00	0.00	0.00	0.00	0.00	0.00
2.5.2.	02 - 020225		Outros serviços							500.00		500.00	0.00	387.50	387.50	77.50	77.50
2.5.2.	02 - 040701		Instituições sem fins lucrativos							2.100.00		2.100.00	0.00	1.939.51	1.939.51	92.36	92.36
<b>2.5.3.</b>			<b>Outras actividades cívicas e religiosas</b>							<b>1,400.00</b>	<b>0.00</b>	<b>1,400.00</b>	<b>0.00</b>	<b>684.76</b>	<b>684.76</b>	<b>48.91</b>	<b>48.91</b>
2.5.3.		01 6 2020	Apoio a organizações juvenis e outras de carácter cívico e religioso	Administração directa	0	0	0	2020-01-01	2020-12-31	1.400.00	0.00	1.400.00	0.00	684.76	684.76	48.91	48.91
2.5.3.	02 - 020115		Premios, condecorações e ofertas							200.00		200.00	0.00	0.00	0.00	0.00	0.00
2.5.3.	02 - 020225		Outros serviços							200.00		200.00	0.00	120.00	120.00	60.00	60.00
2.5.3.	02 - 040701		Instituições sem fins lucrativos							1.000.00		1.000.00	0.00	564.76	564.76	56.48	56.48
<b>3.</b>			<b>Funções económicas</b>							<b>16,913.13</b>	<b>0.00</b>	<b>16,913.13</b>	<b>0.00</b>	<b>12,643.08</b>	<b>12,643.08</b>	<b>74.75</b>	<b>74.75</b>
<b>3.3.0.</b>			<b>Transportes e comunicações</b>							<b>16,913.13</b>	<b>0.00</b>	<b>16,913.13</b>	<b>0.00</b>	<b>12,643.08</b>	<b>12,643.08</b>	<b>74.75</b>	<b>74.75</b>



## Freguesia de Santa Cruz

NIF: 511238193

Largo do Município

9100-162 Santa Cruz

Objetivo	Código da classificação económica	Projeto - Ação / Nº Plano	Descrição	Forma de realização	Fonte de financiamento			Datas		Montante Previsto			Montante executado			Nível de execução financeira anual %	Nível de execução do financiamento global %
					AC	AA	FC	Início	Fim	Ano	Anos seguintes	Total	Anos anteriores	Ano	Total		
3.3.1.			<b>Transportes rodoviários</b>							16,913.13	0.00	16,913.13	0.00	12,643.08	12,643.08	74.75	74.75
3.3.1		01 3 2020	Recuperação, manutenção e limpeza de Veredas e caminhos municipais	Administração directa	0	100	0	2020-01-01	2020-12-31	16,913.13	0.00	16,913.13	0.00	12,643.08	12,643.08	74.75	74.75
3.3.1.	02 - 07010401		Viadutos, arruamentos e obras complementares							16,913.13		16,913.13	0.00	12,643.08	12,643.08	74.75	74.75
<b>Total</b>										<b>112,238.20</b>	<b>0.00</b>	<b>112,238.20</b>	<b>0.00</b>	<b>60,801.04</b>	<b>60,801.04</b>	<b>54.17</b>	<b>54.17</b>

Orgão Executivo

Data: 23, Março 2021

  
Princípio  
Caro João  
H

Orgão Deliberativo

Data: 23, Abril 2021

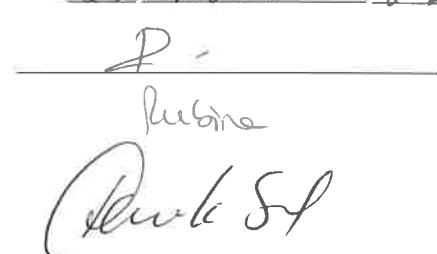
  
Rubina  
Alvick SA



*R. Pires*  
*Paulo Sol*

## Freguesia de Santa Cruz

NIF: 511238193  
Largo do Município  
9100-162 Santa Cruz

*[Handwritten signature]*  
*[Handwritten signature]*  
*[Handwritten signature]*

### Relatório de atividades de 1 de janeiro a 31 de dezembro de 2020

Plano		Rúbrica	Dotação	Taxa de execução (%)
Class. Funcional	Nº Plano			
<b>1.</b>		<b>Funções gerais</b>	<b>61,185.00</b>	<b>58.22</b>
<b>1.1.0.</b>		<b>Serviços gerais de administração pública</b>	<b>61,185.00</b>	<b>58.22</b>
<b>1.1.1.</b>		<b>Administração geral</b>	<b>61,185.00</b>	<b>58.22</b>
1.1.1.	02/2/2020	Aquisição de Equipamento Informático/administrativo/Básico	184.00	97.82
1.1.1.	01/1/2020	Apoio financeiro a alunos universitários da freguesia	10,000.00	97.50
1.1.1.	4/4/2020	Novas Instalações da Junta de Freguesia	50,001.00	50.00
1.1.1.	8/8/2020	Aquisição de materiais para recuperação das levadas da Freguesia	1,000.00	69.43
<b>1.2.0.</b>		<b>Segurança e ordem públicas</b>		
<b>1.2.1.</b>		<b>Protecção civil e luta contra incêndios</b>		
<b>1.2.2.</b>		<b>Polícia municipal</b>		
<b>2.</b>		<b>Funções sociais</b>	<b>34,140.07</b>	<b>36.71</b>
<b>2.1.0.</b>		<b>Educação</b>	<b>400.00</b>	<b>0.00</b>
<b>2.1.1.</b>		<b>Ensino não superior</b>	<b>400.00</b>	<b>0.00</b>
2.1.1.	01/2/2020	Aquisição de material didático para as escolas e/ou famílias carenciadas	400.00	0.00
<b>2.1.2.</b>		<b>Serviços auxiliares de ensino</b>		
<b>2.2.0.</b>		<b>Saúde</b>		
<b>2.2.1.</b>		<b>Serviços individuais de saúde</b>		
<b>2.3.0.</b>		<b>Segurança e acção sociais</b>	<b>16,539.00</b>	<b>35.10</b>
<b>2.3.1.</b>		<b>Segurança social</b>		
<b>2.3.2.</b>		<b>Acção social</b>	<b>16,539.00</b>	<b>35.10</b>
2.3.2.	01/3/2020	Apoio à Aquisição de Medicamentos	1,500.00	54.00
2.3.2.	10/7/2020	Materiais para apoio a famílias (recuperação de habitações e outros apoios)	6,000.00	67.50
2.3.2.	4/12/2020	APOIO EXCECIONAL - COVID-19	9,039.00	10.46
<b>2.4.0.</b>		<b>Habitação e serviços colectivos</b>		
<b>2.4.1.</b>		<b>Habitação</b>		
<b>2.4.2.</b>		<b>Ordenamento do território</b>		
<b>2.4.3.</b>		<b>Saneamento</b>		



*P. Regime*  
*Paulo S.*  
**Freguesia de Santa Cruz**

NIF: 511238193  
Largo do Município  
9100-162 Santa Cruz

*T. A. B.*  
*Leonor*  
*Artur*

Plano		Rúbrica	Dotação	Taxa de execução (%)
Class. Funcional	Nº Plano			
<b>2.4.4.</b>		<b>Abastecimento de água</b>		
<b>2.4.5.</b>		<b>Resíduos sólidos</b>		
<b>2.4.6.</b>		<b>Protecção do meio ambiente e conservação da natureza</b>		
<b>2.5.0.</b>		<b>Serviços culturais, recreativos e religiosos</b>	<b>17,201.07</b>	<b>39.11</b>
<b>2.5.1.</b>		<b>Cultura</b>	<b>12,851.07</b>	<b>28.92</b>
2.5.1.	01/4/2020	Apoio e/ou promoção de actividades culturais \\\\"Mostra Tangerina\\\"	8,428.00	8.62
2.5.1.	9/9/2020	Apoio e/ou promoção de actividades culturais \\\\"Concurso presepios, licores e dia da Freguesia\\\"	2,545.00	58.56
2.5.1.	10/10/2020	Apoio e/ou promoção de actividades culturais \\\\"Festa Gastronómica\\\"	378.07	0.00
2.5.1.	04/11/2020	Apoio e/ou promoção de actividades culturais	1,500.00	100.00
<b>2.5.2.</b>		<b>Desporto, recreio e lazer</b>	<b>2,950.00</b>	<b>78.88</b>
2.5.2.	01/5/2020	Apoio a actividades desportivas e recreativas	2,950.00	78.88
<b>2.5.3.</b>		<b>Outras actividades cívicas e religiosas</b>	<b>1,400.00</b>	<b>48.91</b>
2.5.3.	01/6/2020	Apoio a organizações juvenis e outras de carácter cívico e religioso	1,400.00	48.91
<b>3.</b>		<b>Funções económicas</b>	<b>16,913.13</b>	<b>74.75</b>
<b>3.1.0.</b>		<b>Agricultura, pecuária, silvicultura, caça e pesca</b>		
<b>3.2.0.</b>		<b>Indústria e energia</b>		
<b>3.3.0.</b>		<b>Transportes e comunicações</b>	<b>16,913.13</b>	<b>74.75</b>
<b>3.3.1.</b>		<b>Transportes rodoviários</b>	<b>16,913.13</b>	<b>74.75</b>
3.3.1.	01/3/2020	Recuperação, manutenção e limpeza de Veredas e caminhos municipais	16,913.13	74.75
<b>3.3.2.</b>		<b>Transportes aéreos</b>		
<b>3.3.3.</b>		<b>Transportes fluviais</b>		
<b>3.4.0.</b>		<b>Comércio e turismo</b>		
<b>3.4.1.</b>		<b>Mercados e feiras</b>		
<b>3.4.2.</b>		<b>Turismo</b>		
<b>3.5.0.</b>		<b>Outras funções económicas</b>		
<b>4.</b>		<b>Outras funções</b>		
<b>4.1.0.</b>		<b>Operações da dívida autárquica</b>		
<b>4.2.0.</b>		<b>Transferências entre administrações</b>		



## Freguesia de Santa Cruz

NIF: 511238193  
Largo do Município  
9100-162 Santa Cruz

Plano		Rúbrica	Dotação	Taxa de execução (%)
Class. Funcional	Nº Plano			
4.3.0.		Diversas não especificadas		
<b>Total</b>			<b>112,238.20</b>	<b>54.17</b>

Orgão Executivo

Data: 23, Maio, 2021

  
Alfonso  
Cardeira

Orgão Deliberativo

Data: 23, Abril, 2021

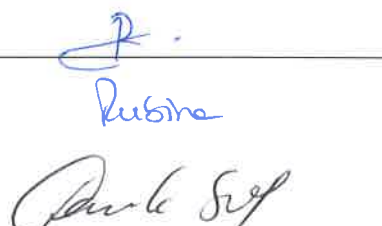
  
Rubina  
Paula Sif

P.

Automa  
Paulo S.

*[Handwritten signature]*  
L. M. S.  
*[Handwritten signature]*



---

# Documentos de Prestação de Contas

## Ano: 2020

Documentos:

- ❖ Operações de tesouraria





*R. Hugo*  
*D. 54*

## Freguesia de Santa Cruz

NIF: 511238193  
Largo do Município  
9100-162 Santa Cruz

*[Handwritten signature]*  
*[Handwritten signature]*  
*[Handwritten signature]*

### Operações de tesouraria de 1 de janeiro a 31 de dezembro de 2020

Classificação económica	Designação	Movimento anterior		Movimento do período		Saldo seguinte	
		Devedor	Credor	Débito	Crédito	Devedor	Credor
<b>17</b>	<b>Operações extra-orçamentais</b>		<b>781.09</b>	<b>20,098.04</b>	<b>15,356.95</b>	<b>3,960.00</b>	
<b>1701</b>	<b>Operações de tesouraria - Receitas do Estado</b>		<b>395.53</b>	<b>2,207.48</b>	<b>1,811.95</b>		
<b>170101</b>	<b>Para o Estado</b>		<b>139.00</b>	<b>139.00</b>			
17010101	Imposto de selo						
17010103	IRS		139.00	139.00			
17010104	IRS - TRAB. INDEPENDENTE						
<b>170102</b>	<b>Para outras entidades</b>		<b>256.53</b>	<b>2,068.48</b>	<b>1,811.95</b>		
17010201	Caixa Geral de Aposentações		95.85	95.85			
17010204	ADSE						
17010205	CRSS		160.68	160.68			
17010207	sobretaxa						
17010208	Gratificação dos membros das mesas eleito			1,811.95	1,811.95		
<b>1702</b>	<b>Outras operações de tesouraria</b>		<b>385.56</b>	<b>17,890.56</b>	<b>13,545.00</b>	<b>3,960.00</b>	
170201	Organização de passeios		385.56	17,890.56	13,545.00	3,960.00	
1703	Reposições abatidas nos pagamentos						
1704	Contas de ordem						
1705	Transferências						
	<b>Total</b>		<b>781.09</b>	<b>20,098.04</b>	<b>15,356.95</b>	<b>3,960.00</b>	



**FREGUESIA DE SANTA CRUZ**

511238193

Largo do Município  
9100-162 Santa Cruz

*Paulo Sp*  
*Autónio*

*Franc*  
*Carla Cruz*

---

# Freguesia de Santa Cruz

## Modificações Orçamentais

### 1ª Alteração Modificativa ao Orçamento 2021

---



# FREGUESIA DE SANTA CRUZ

511238193

Largo do Município  
9100-162 Santa Cruz

# Alteração Orçamental 1ª Alteração Modificativa ao Orçamento

2021

Rubrica	Tipo	Receita					
		Previsões Iniciais	Previsão Actual	Alterações orçamentais		Previsões Corrigidas	
				Inscrições / Reforços	Diminuições / Anulações		Créditos especiais
06030601 - Estado - participação comunitaria em projectos co-financiados	M	1,00 €	1,00 €	7.713,46 €	0,00 €	0,00 €	7.714,46 €
160101 - Na posse do serviço	M	0,00 €	0,00 €	77.493,33 €	0,00 €	0,00 €	77.493,33 €

## Resumo da Receita

ÓRGÃO EXECUTIVO	ÓRGÃO DELIBERATIVO	ÓRGÃO PÚBLICO	Previsões Iniciais
Em 23 de Março de 2021	Em 23 de Abril de 2021	O CONTABILISTA PÚBLICO	1,00 €
		Em de de	Reforços + 85.206,79 €
		Anulações	-

Armindo Serra

**FREGUESIA DE SANTA CRUZ**511238193  
Largo do Município  
9100-162 Santa Cruz  
Paulo Sá**Alteração Orçamental  
1ª Alteração Modificativa ao Orçamento**

2021

  
Paulo Sá

Rubrica	Tipo	Despesa					
		Dotações Iniciais	Dotação Atual	Alterações orçamentais			Dotações Corrigidas
				Inscrições / Reforços	Diminuições / Anulações	Créditos especiais	
02 - Junta de 02010202 - Gasóleo	M	3.000,00 €	3.000,00 €	500,00 €	0,00 €	0,00 €	3.500,00 €
02 - Junta de 020105 - Alimentação - Refeições confeccionadas	M	2.000,00 €	2.000,00 €	400,00 €	0,00 €	0,00 €	2.400,00 €
02 - Junta de 020107 - Vestuário e artigos pessoais	M	500,00 €	1.500,00 €	500,00 €	0,00 €	0,00 €	2.000,00 €
02 - Junta de 020115 - Prémios, condecorações e ofertas	M	3.500,00 €	3.500,00 €	800,00 €	0,00 €	0,00 €	4.300,00 €
02 - Junta de 020121 - Outros bens	M	3.500,00 €	3.500,00 €	7.312,46 €	0,00 €	0,00 €	10.812,46 €
02 - Junta de 02020102 - Agua	M	150,00 €	150,00 €	200,00 €	0,00 €	0,00 €	350,00 €
02 - Junta de 020203 - Conservação de bens	M	1.850,00 €	1.850,00 €	1.000,00 €	0,00 €	0,00 €	2.850,00 €
02 - Junta de 020209 - Comunicações	M	0,00 €	0,00 €	750,00 €	0,00 €	0,00 €	750,00 €
02 - Junta de 020219 - Assistência técnica	M	1.200,00 €	1.200,00 €	1.243,33 €	0,00 €	0,00 €	2.443,33 €
02 - Junta de 020225 - Outros serviços	M	8.800,00 €	7.800,00 €	7.200,00 €	0,00 €	0,00 €	15.000,00 €
02 - Junta de 04080201 - Programas ocupacionais	M	12.500,00 €	12.500,00 €	12.000,00 €	0,00 €	0,00 €	24.500,00 €
02 - Junta de 04080202 - Outras	M	20.500,00 €	20.500,00 €	12.000,00 €	0,00 €	0,00 €	32.500,00 €

**FREGUESIA DE SANTA CRUZ**511238193  
Largo do Município  
9100-162 Santa Cruz  
Paulo José**Alteração Orçamental  
1ª Alteração Modificativa ao Orçamento**

2021

  
Paulo José

Rubrica	Tipo	Dotações Iniciais	Dotação Atual	Despesa				Dotações Corrigidas
				Alterações orçamentais				
				Inscrições / Reforços	Diminuições / Anulações	Créditos especiais		
02 - Junta de 06020304 - Serviços bancários	M	75,00 €	75,00 €	200,00 €	0,00 €	0,00 €	275,00 €	
02 - Junta de 07010301 - Instalações de serviços	M	50.000,00 €	50.000,00 €	25.000,00 €	0,00 €	0,00 €	75.000,00 €	
02 - Junta de 07010401 - Viadutos, arruamentos e obras complementares	M	10.000,00 €	10.000,00 €	10.000,00 €	0,00 €	0,00 €	20.000,00 €	
02 - Junta de 0701041301 - Obras de recuperação e manutenção dos fontanários	M	1.500,00 €	1.500,00 €	1.000,00 €	0,00 €	0,00 €	2.500,00 €	
02 - Junta de 0701041302 - Obras de recuperação e manutenção das paragens dos autocarros	M	2.000,00 €	2.000,00 €	1.500,00 €	0,00 €	0,00 €	3.500,00 €	
02 - Junta de 07010601 - Recolha de resíduos	M	0,00 €	0,00 €	1,00 €	0,00 €	0,00 €	1,00 €	
02 - Junta de 070107 - Equipamento de informática	M	2.500,00 €	2.500,00 €	1.500,00 €	0,00 €	0,00 €	4.000,00 €	
02 - Junta de 070109 - Equipamento administrativo	M	5.000,00 €	5.000,00 €	100,00 €	0,00 €	0,00 €	5.100,00 €	
02 - Junta de 0701100201 - Equipamento básico	M	1,00 €	1,00 €	300,00 €	0,00 €	0,00 €	301,00 €	
03 - Serviços administrativos 01010401 - Pessoal em funções	M	27.395,00 €	27.395,00 €	500,00 €	0,00 €	0,00 €	27.895,00 €	
03 - Serviços administrativos 010301 - Encargos com a saúde	M	0,00 €	0,00 €	1.200,00 €	0,00 €	0,00 €	1.200,00 €	



# FREGUESIA DE SANTA CRUZ

511238193

Largo do Município  
9100-162 Santa Cruz

# Alteração Orçamental 1ª Alteração Modificativa ao Orçamento

2021

## Resumo da Despesa

ÓRGÃO EXECUTIVO	ÓRGÃO DELIBERATIVO	O CONTABILISTA PÚBLICO	Dotações Iniciais
Em <u>23</u> de <u>Maço</u> de <u>2021</u>	Em <u>23</u> de <u>Abri</u> de <u>2021</u>	Em ___ de ___ de ___	155.971,00 €

[Signature]  
[Signature]  
[Signature]

[Signature]  
[Signature]  
[Signature]

Armando Serra

## O CONTABILISTA PÚBLICO



Reforços	+ 85.206,79 €
Anulações	-



FREGUESIA DE SANTA CRUZ

511238193

Largo do Município  
9100-162 Santa Cruz





---

# Freguesia de Santa Cruz

## Modificação do Plano Plurianual de Investimentos

### 1ª Revisão ao PPI

### 2021

---



**FREGUESIA DE SANTA CRUZ**

511238193  
Largo do Município  
9100-162 Santa Cruz

**Plano Plurianual de Investimentos - Retificado**  
**1ª Revisão ao PPI**

2021

Objectivo	Projecto	Designação	Rubrica Orçamental		Forma Realização	Fonte de Financiamento				Datas		Pagamentos					Modificação (+/-)			
			Orgânica	Económica		RG	RP	UE	EMPR	Início	Fim	Anos Seguintes								
												2021						2022	2023	2024
			Dot. Inicial	Dot. Corrigida																
111	2021/2	Novas instalações do Junta de Freguesia	01	07010401		0,00	100,00	0,00	0,00	0,00	01/01/2021	31/12/2021	0,00	0,00	0,00	0,00	0,00	0,00	0,00	25 000,00
341	2021/3	Recuperação, manutenção e limpeza de veredas e caminhos municipais	01	07010401		0,00	100,00	0,00	0,00	0,00	01/01/2021	31/12/2021	0,00	0,00	0,00	0,00	0,00	0,00	0,00	10 000,00
255	2021/4	Obras de recuperação e manutenção de fontanários	01	0701041301		0,00	100,00	0,00	0,00	0,00	01/01/2021	31/12/2021	0,00	0,00	0,00	0,00	0,00	0,00	0,00	1 000,00
256	2021/5	Obras de recuperação e manutenção dos parques dos autocarros	01	0701041302		0,00	100,00	0,00	0,00	0,00	01/01/2021	31/12/2021	0,00	0,00	0,00	0,00	0,00	0,00	0,00	1 500,00
111	2021/1	Aquisição de equipamento informático, administrativo e básico	01	070107		0,00	100,00	0,00	0,00	0,00	01/01/2021	31/12/2021	0,00	0,00	0,00	0,00	0,00	0,00	0,00	1 500,00
111	2021/1	Aquisição de equipamento informático, administrativo e básico	01	070109		0,00	100,00	0,00	0,00	0,00	01/01/2021	31/12/2021	0,00	0,00	0,00	0,00	0,00	0,00	0,00	1 000,00
111	2021/1	Aquisição de equipamento informático, administrativo e básico	01	070100201		0,00	100,00	0,00	0,00	0,00	01/01/2021	31/12/2021	0,00	0,00	0,00	0,00	0,00	0,00	0,00	300,00
331	2021/5	Aquisição de viatura de transporte de Renditas	02	07010601		0,00	100,00	0,00	0,00	0,00	01/04/2021	31/12/2021	0,00	0,00	0,00	0,00	0,00	0,00	0,00	1,00
<b>Total</b>													<b>0,00 €</b>	<b>0,00 €</b>	<b>0,00 €</b>	<b>0,00 €</b>	<b>0,00 €</b>	<b>0,00 €</b>	<b>0,00 €</b>	<b>39.401,00 €</b>

Orgão executivo,

Em 23 de Maio de 2020

*[Signature]*  
*[Signature]*

Orgão deliberativo,

Em 23 de Abril de 2021

*[Signature]*  
*[Signature]*

O Contabilista Público,

Em \_\_\_\_\_ de \_\_\_\_\_ de \_\_\_\_\_

**Armindo Serra**







**FREGUESIA DE SANTA CRUZ**

**511238193**

Largo do Município  
9100-162 Santa Cruz

*[Handwritten signature]*  
*[Handwritten signature]*  
*[Handwritten signature]*

*[Handwritten signature]*

*[Handwritten signature]*

*[Handwritten signature]*

*[Handwritten signature]*

# Freguesia de Santa Cruz

## Modificação do Plano Plurianual de Investimentos

### 2ª Alteração ao PPA

### 2021



# FREGUESIA DE SANTA CRUZ

511238193  
Largo do Município  
9100-162 Santa Cruz

# Plano Plurianual de Atividades - Retificado 2ª Alteração ao PPA

2021

(Valores em Euros)

Objetivo	Programa	Projecto	Ano/Accção	Designação	Classificação Orçamental		Responsável	Datas		2021				Anos Seguintes			Modificação (+/-)		
					Orgânica	Económica		Inicio	Fim	Total		Financiamento definido		Financiamento não definido					
										Dot. Actual	Dot. Corrigid <sup>a</sup>	Dot. Actual	Dot. Corrigid <sup>a</sup>	Dot. Actual	Dot. Corrigid <sup>a</sup>	2022		2023	2024
111	040 802 02	1	2021/1	Apoio financeiro a alunos universitários da Freguesia	02	04080202	Freguesia de Santa Cruz	01/01/2021	31/12/2021	6.000,00	12.000,00	6.000,00	12.000,00	0,00	0,00	0,00	0,00	0,00	6.000,00
111	020 121	2	2021/2	Aquisição de materiais para recuperação das levedas da Freguesia	02	020121	Freguesia de Santa Cruz	01/01/2021	31/12/2021	500,00	1.000,00	500,00	1.000,00	0,00	0,00	0,00	0,00	0,00	500,00
232	040 802 02	5	2021/5	Material para apoio a famílias (recuperação de habitações e outros apoios)	02	04080202	Freguesia de Santa Cruz	01/01/2021	31/12/2021	6.000,00	9.000,00	6.000,00	9.000,00	0,00	0,00	0,00	0,00	0,00	3.000,00
232	040 802 02	12	2021/12	Apoio social excepcional Covid 19	02	04080202	Freguesia de Santa Cruz	01/04/2021	31/12/2021	0,00	3.000,00	0,00	3.000,00	0,00	0,00	0,00	0,00	0,00	3.000,00
251	020 105	7	2021/7	Apoio e/ou promoção de atividades culturais "Festa Gastronómica"	02	020105	Freguesia de Santa Cruz	01/01/2021	31/12/2021	50,00	200,00	50,00	200,00	0,00	0,00	0,00	0,00	0,00	150,00
251	020 115	7	2021/7	Apoio e/ou promoção de atividades culturais "Festa Gastronómica"	02	020115	Freguesia de Santa Cruz	01/04/2021	31/12/2021	0,00	300,00	0,00	300,00	0,00	0,00	0,00	0,00	0,00	300,00
251	020 105	6	2021/6	Apoio e/ou promoção de atividades culturais "Inês de Lencóia"	02	020105	Freguesia de Santa Cruz	01/01/2021	31/12/2021	100,00	350,00	100,00	350,00	0,00	0,00	0,00	0,00	0,00	250,00
251	020 225	6	2021/6	Apoio e/ou promoção de atividades culturais "Inês de Lencóia"	02	020225	Freguesia de Santa Cruz	01/01/2021	31/12/2021	2.500,00	3.200,00	2.500,00	3.200,00	0,00	0,00	0,00	0,00	0,00	700,00
252	020 115	9	2021/9	Apoio a atividades desportivas e recreativas	02	020115	Freguesia de Santa Cruz	01/01/2021	31/12/2021	100,00	600,00	100,00	600,00	0,00	0,00	0,00	0,00	0,00	500,00
<b>Total ...</b>										<b>15.250,00</b>	<b>29.650,00</b>	<b>15.250,00</b>	<b>29.650,00</b>	<b>0,00</b>	<b>0,00</b>	<b>0,00</b>	<b>0,00</b>	<b>0,00</b>	<b>14.400,00</b>

Orgão executivo,  
Em 23 de Maio de 2021

*[Assinatura]*

Orgão deliberativo,  
Em 23 de Abril de 2021

*[Assinatura]*

Freguesia de  
Santa Cruz



**Mandato do quadriénio  
2017-2021**

**ATA**

Nº 86/2021

23 de março

*[Handwritten signatures and initials in blue ink, including names like 'Imbroso', 'A. Moreira', and 'Miguel Correia']*

A primeira alteração à revisão ao orçamento de 2021, apresenta alterações no sentido de adequar as necessidades de despesa às respetivas disponibilidades orçamentais. Nesse sentido, esta primeira proposta de revisão apresenta reforço nas rubricas destinadas às despesas com os programas de emprego (POTs), recuperação de fontanários e abrigos de autocarros, recuperação de veredas e limpeza de caminhos. Da mesma forma foi reforçado a rubrica destinada ao apoio aos estudantes universitários, ao nível dos apoios sociais. Por fim, e como forma de cumprir as respetivas exigências ao nível da aquisição de uma nova viatura de transporte de resíduos (cabine dupla e carroçaria basculante), necessidade premente para os serviços prestados pela Freguesia, foi aberta uma nova rubrica na parte o investimento, bem como, uma rubrica específica para as telecomunicações e para o pagamento dos encargos de saúde. Colocada à votação, a proposta apresentada foi aprovada, por unanimidade. -----

**Ponto 6 – Outros assuntos.** -----

Foi assinado entre a Câmara Municipal e a Junta de Freguesia de Santa Cruz o protocolo de apoio financeiro para a aquisição da nova sede desta Freguesia, no valor de cinquenta mil euros.-----

A junta de Freguesia ofereceu, às escolas do primeiro ciclo com pré-escolar e creche de Santa Cruz, utentes do CAO e as crianças do núcleo infantil “O Passarinho Amarelo”, ovinhos de chocolate, para um total de trezentos e oitenta crianças e jovens. -----

O pedido à junta de Freguesia, relativo ao processo 2021/65, foi deferido, por unanimidade, e os contactos já estão efetivados para a concretização do trabalho comunitário, num total de cento e quarenta horas de trabalho a favor da comunidade.

Recebemos da Secretaria dos Equipamentos e Infraestruturas a informação enviada à câmara municipal de Santa Cruz, relativa à parede de um ribeiro, resultado de uma reclamação efetuada, na autarquia, no sitio da Palmeira - processo 2021/63. -----

Freguesia de  
Santa Cruz



**Mandato do quadriénio  
2017-2021**

**ATA**

Nº 86/2021

23 de março

ITA  
Lina Graciela Jardim Pereira  
Paulo Tarsício Gouveia Rodrigues Alves  
Lina Graciela Jardim Pereira

Relativamente ao processo 2021/66, foi deliberado, por unanimidade, o apoio de cem euros, equivalente ao primeiro escalão de apoio. -----

Relativamente ao processo 2021/68, o parecer emitido foi no sentido de que, “aquando da execução do alargamento da vereda, fique visível no pavimento o “marco” existente de limite de propriedade para que, no futuro, estejam salvaguardados os afastamentos mínimos obrigatórios à vereda, em caso de possível edificação sobre o referido armazém. Mais ficou acordado que, em futuras edificações sobre o armazém, será autorizado pelos proprietários do prédio confinante, a construção ao limite de propriedade, construção contínua no estrito cumprimento do regulamento geral das edificações urbanas”. -----

Relativamente ao processo 2021/71, e considerando que este permitirá a promoção da nossa Freguesia, por via digital, o Presidente deliberou um apoio extraordinário, considerando a urgência na resposta, o pagamento de cento e cinquenta euros, para fins de alimentação. O apoio foi ratificado nesta reunião, por unanimidade. -----

No que se refere ao processo 2021/72, da empresa Na Minha Terra e, considerando que: o artista não é residente na Freguesia, da mesma forma que a sede da empresa que está a promover o evento também não é da Freguesia, e, tendo presente aquilo que são os limites geográficos definidos por Lei para a consagração de despesa, o apoio foi indeferido, por unanimidade. -----

**Ponto 7 – Período para intervenção do público (n.º 1 e 2, art. 40.º, da Lei n.º 75/2013, de 12 de setembro).** -----

Nada mais havendo a tratar, foi encerrada a reunião que, para constar, lavra-se a presente ata que vai subscrita por mim, Lina Graciela Jardim Pereira, secretária desta freguesia, e assinada pelo presidente, Paulo Tarsício Gouveia Rodrigues Alves, e restante elenco do executivo presente. -----

Freguesia de  
Santa Cruz



**Mandato do quadriénio  
2017-2021**

**ATA**

Nº 86/2021

23 de março

T.A.B.  
Avelar  
estabelece  
Miguel Ângelo

Aos vinte e três dias do mês de março do ano dois mil e vinte e um, pelas dezanove horas, o executivo desta junta realizou uma reunião ordinária, por videoconferência, dando cumprimento ao estipulado no número 1 do art.º 20.º da Lei 75/2013 de 12 de setembro, sob a presidência de *Paulo Tarsício Gouveia Rodrigues Alves*, e com a participação da secretária, *Lina Graciela Jardim Pereira*, do tesoureiro, *Ricardo Bruno Quintal Pontes*, da vogal *Carla Maria Fernandes Mendes Vieira* e do vogal *Miguel Ângelo de Jesus Gouveia*.

-----Abertura Oficial da Reunião-----

Verificada a existência de quórum, o Presidente da Junta de Freguesia, declarou aberta a reunião, quando eram dezanove horas e trinta e cinco minutos, com a seguinte ordem de trabalhos:

Ponto 1 – Leitura e votação da ata anterior.

Ponto 2 – Emissão de parecer sobre pedido de alargamento da vereda da Palmeira de Baixo, freguesia de Santa Cruz.

Ponto 3 – Avaliação dos funcionários relativa aos anos 2019/2020.

Ponto 4 – Apreciação, discussão e votação do Relatório de Gestão do ano económico de 2020.

Ponto 5 – Análise, discussão e votação da proposta de revisão ao orçamento de 2021.

Ponto 6 – Outros assuntos.

Ponto 7 – Período para intervenção do público (n.º 1 e 2, art. 40.º, da Lei n.º 75/2013, de 12 de setembro).

Dando continuidade à ordem de trabalhos:

**Ponto 1 – Leitura e votação a ata anterior.**

Após a leitura da ata, esta foi aprovada pela unanimidade dos presentes.

Freguesia de  
Santa Cruz



**Mandato do quadriênio  
2017-2021**

**ATA**

Nº 86/2021

23 de março

*ATA*  
*1*  
*Conselho*  
*de Freguesia*  
*de Santa Cruz*

***Ponto 2 – Emissão de parecer sobre pedido de alargamento da vereda da Palmeira de Baixo, freguesia de Santa Cruz.*** -----

Relativamente ao processo 2021/48, o parecer da junta de Freguesia informou que “nada tem a opor, desde que sejam respeitados todos os procedimentos legais para o efeito de alteração/desvio de vereda pública, nomeadamente, em termos de pavimento e largura da nova vereda, para garantir a segurança dos transeuntes, e que sejam salvaguardadas as exigências legais no âmbito das confrontações com os prédios adjacentes à vereda. -----

***Ponto 3 – Avaliação dos funcionários relativamente aos anos 2019/2020.*** -----

Considerando que, à data da presente reunião, o executivo não tinha ainda toda a informação relativa à autoavaliação de todos os funcionários, o Presidente propôs que este ponto passasse para a próxima reunião. A proposta foi aprovada, por unanimidade.

***Ponto 4 – Apreciação, discussão e votação do Relatório de Gestão do ano económico de 2020.*** -----

Após a apresentação, discussão e análise do relatório de gestão para o ano económico de 2020, este foi aprovado, por unanimidade. O valor do saldo de gerência foi de cerca de setenta e sete mil euros, justificando-se, este valor pelo facto das atividades programadas para o ano de 2020 não terem sido realizadas, consequência da doença do Covid-19. Foi criada uma rubrica específica de apoio ao Covid-19, contudo, e considerando que as diversas entidades, governamentais e não governamentais, quer de âmbito local, quer de âmbito regional, que reforçaram os apoios prestados, apoios estes aos quais a Junta de Freguesia se associou, a execução desta rubrica ficou a cerca de dez por cento. Colocada à votação, o relatório de gestão do ano económico de 2020 foi aprovado, por unanimidade. -----

***Ponto 5 – Análise, discussão e votação da proposta de revisão ao orçamento de 2021.***

Freguesia de  
Santa Cruz



**Mandato do quadriénio  
2017-2021**

**ATA**

Nº 86/2021

23 de março

O Presidente:

O vogal Secretário:

O vogal Tesoureiro:

O primeiro vogal:

O segundo vogal:

Assembleia de  
Freguesia de  
Santa Cruz



**Mandato do quadriénio  
2017-2021**

**ATA**

Ata em minuta  
n.º 15

23 de abril 2021

R  
Lisandra  
Paulo S

Ao vigésimo terceiro dia do mês de abril de dois mil e vinte e um, reuniu através de videoconferência, em cumprimento dos n.ºs 2 e 3 do artigo 3º da Lei nº 1 – A/2020 de 19 de março, e em conformidade com as recomendações da Organização Mundial de Saúde relativamente ao vírus Covid 19, a Assembleia de Freguesia de Santa Cruz, na sua décima quinta reunião ordinária relativa ao quadriénio 2017-2021, sob a presidência do Presidente da Assembleia de Freguesia, Rui Miguel Gouveia Gomes, na qual foi solicitado pelo Presidente da Junta de Freguesia, Paulo Tarsício Gouveia Rodrigues Alves e deliberado favoravelmente pela Assembleia, que os pontos três e quatro da ordem de trabalhos fossem votados e aprovados numa ata em minuta. Assim, nos termos do estipulado nos n.ºs 3 e 4 do artigo 57.º do Anexo I à Lei n.º 75/2013, de 12 de setembro, deliberou esta Assembleia de Freguesia aprovar as propostas a seguir discriminadas, constituindo o presente documento a ata em minuta. -----

**PRESENCAS NA REUNIÃO** -----

Verificou-se que estavam presentes os seguintes membros eleitos: -----

**Pelo Partido “Juntos Pelo Povo” (adiante designado por JPP)** -----

Rui Miguel Gouveia Gomes -----

Rubina Lisandra Barreto Freitas -----

Paulo Sérgio Coelho de Araújo Sol -----

José Aníbal Nunes Fernandes -----

João César Teixeira Alves -----

Mark Robert Freitas Escórcio -----

Ruben Alberto Vieira Mendonça -----

Márcia José Fernandes Pestana -----

Zélia Maria Gouveia Rodrigues Alves -----

**Pelo Partido Social Democrata** -----



R  
ATA  
Assembleia de  
Freguesia de  
Santa Cruz



## ATA

Ata em minuta  
n.º 15

23 de abril 2021

### Mandato do quadriénio 2017-2021

José Nuno Baptista Martins -----

Marta Alexandra Rodrigues Alves -----

**Pelo Partido Socialista**-----

Sérgio Silvestre Rodrigues Araújo-----

**A representar o executivo da Junta de Freguesia** -----

Paulo Tarsício Gouveia Rodrigues Alves -----

Carla Maria Fernandes Mendes vieira -----

Ricardo Bruno Quintal Pontes -----

**AUSÊNCIAS**-----

*Faltaram a esta reunião, com a devida justificação, os seguintes membros eleitos:-----*

**Pelo Partido "Juntos pelo Povo"** -----

Lisandra Natércia Gouveia Teixeira-----

-----**DELIBERAÇÕES TOMADAS EM MINUTA**-----

Proposta número um – Apreciação e votação da proposta de Prestação de Contas do ano económico 2020-----

**DELIBERAÇÃO:** -----

A proposta foi aprovada por unanimidade.-----

Proposta número dois – Apreciação e votação da proposta de Revisão do Orçamento para o ano económico de 2021 -----

**DELIBERAÇÃO:** -----

A proposta foi aprovada por unanimidade -----

Pelas vinte e uma horas, o Presidente desta reunião de Assembleia de Freguesia declarou encerrados os trabalhos. Para constar, lavrou-se a presente ata em minuta - de acordo com o disposto no artigo 34º, nº4 do Código do Procedimento Administrativo - redigida por nós Rubina Lisandra Barreto Freitas, primeira secretária, e, Paulo Sérgio

Assembleia de  
Freguesia de  
Santa Cruz



**Mandato do quadriénio  
2017-2021**

**ATA**

**Ata em minuta  
n.º 15**

**23 de abril 2021**

Coelho de Araújo Sol, segundo secretário. A atual ata em minuta é também subscrita pelo Presidente da reunião de Assembleia de Freguesia, *Rui Miguel Gouveia Gomes* e fará parte integrante da ata número quinze, do quadriénio 2017-2021.-----

O Presidente da Assembleia *Rui Gomes*

A Primeira Secretária *Rui Gomes*

O Segundo Secretário *Paulo Sérgio SF*